

# CONDIÇÕES DE SAÚDE E SANEAMENTO DA COMUNIDADE OLHOS D' ÁGUA

**GAMELEIRA DE GOIÁS - GO**  
**2018/2019**



Fotos: Projeto SanRural



Saneamento e Saúde  
Ambiental em Comunidades  
Rurais e Tradicionais de Goiás



# CONDIÇÕES DE SAÚDE E SANEAMENTO DA COMUNIDADE OLHOS D'ÁGUA - GAMELEIRA DE GOIÁS - GOIÁS

UNIVERSIDADE FEDERAL DE GOIÁS - UFG  
Fundação Nacional de Saúde  
Escola de Engenharia Civil e Ambiental - EECA  
Faculdade de Enfermagem - FEN  
Site: [www.sanrural.ufg.br](http://www.sanrural.ufg.br)  
Email: [sanrural.go@gmail.com](mailto:sanrural.go@gmail.com)

**Organizadores**  
Prof. Dr. Paulo Sérgio Scalize (EECA-UFG)  
Profa. Dra. Bárbara Souza Rocha (FEN-UFG)

**Autores**  
Prof. Dr. Paulo Sérgio Scalize (EECA-UFG)  
Profa. Dra. Bárbara Souza Rocha (FEN-UFG)  
Prof. Dr. Kleber do Espírito Santo Filho (UFG)  
Profa. Dra. Nolan Ribeiro Bezerra (IFG)  
Profa. Dra. Valéria Pagotto (FEN-UFG)

**Reitor**  
Prof. Dr. Edward Madureira Brasil

**Vice-Reitora**  
Prof. Dra. Sandramara Matias Chaves

**Pró-Reitoria de Graduação - Prograd**  
Prof. Dra. Jaqueline Araujo Civardi

**Pró-Reitoria de Pós-Graduação - PRPG**  
Prof. Dr. Laerte Guimarães Ferreira Júnior

**Pró-Reitoria de Pesquisa e Inovação - PRPI**  
Prof. Dr. Jesiel Freitas Carvalho

**Pró-Reitoria de Extensão e Cultura - Proec**  
Prof. Dra. Lucilene Maria de Sousa

**Pró-Reitoria de Administração e Finanças - Proad**  
Prof. Dr. Robson Maia Geraldine

**Pró-Reitoria de Gestão de Pessoas - Pró-Pessoas**  
TA Dr. Everton Wirbitzki da Silveira

**Pró-Reitoria de Assuntos Estudantis - Prae**  
Prof. Dra. Maísa Miralva da Silva

**FUNDAÇÃO NACIONAL DE SAÚDE (FUNASA)**  
**Presidente**

Coronel Giovanna Gomes da Silva

**SUPERINTENDÊNCIA ESTADUAL DA FUNASA EM GOIÁS (SUEST – GO)**  
Superintendente Estadual da Funasa em Goiás

Lucas Pugliesi Tavares

**EQUIPE TÉCNICA**

**Coordenação**

Prof. Dr. Paulo Sérgio Scalize (UFG)  
Engenheiro Civil e Biomédico com Doutorado  
em Saneamento pela EESC USP

**Subcoordenação**

Prof. Dra. Bárbara Souza Rocha (UFG)  
Enfermeira com Doutorado em Enfermagem pela FEN/UFG

**Núcleo de Educação**

Dr. Kleber do Espírito Santo Filho  
Biólogo com Doutorado em Ciências Ambientais pela UFG

**Núcleo de Saneamento**

Profa. Dra. Nolan Ribeiro Bezerra (IFG)  
Engenheira Ambiental com Doutorado em Engenharia  
Civil, Saneamento e Meio Ambiente pela UFV

**Núcleo de Saúde**

Profa. Dra. Valéria Pagotto (UFG)  
Enfermeira com Doutorado em Ciências da Saúde pela UFG

**Núcleo de Estatística**

Prof. Luiz Rodrigo Fernandes Baumam (UFG)  
Matemático com Doutorado em Estatística pela USP

**Núcleo de Geoprocessamento**

Prof. Dr. Nilson Ferreira Clementino  
Engenheiro Cartográfico com Doutorado em Ciências Ambientais pela UFG

**Ilustração e diagramação**

Maykell Guimarães  
Designer gráfico - Graduado pela UFG

**Revisão da Língua Portuguesa**

Ana Paula Ribeiro de Carvalho

**Imagens**

Projeto SanRural  
Funasa  
<https://br.freepik.com/>  
<https://www.shutterstock.com>  
<https://www.flaticon.com/>

## PESQUISADORES DO PROJETO

Adivânia Cardoso da Silva  
Adjane Damasceno de Oliveira  
Adler da Silva Barros  
Afonso Luis da Silva  
Alana de Almeida Valadares Pereira  
Alessandro de Carvalho Cruz  
Alexandre Xavier Alves  
Aline Souza Carvalho Lima  
Amanda Pinheiro de M. Xavier  
Amanda Xavier dos Santos  
Amone Inacia Alves  
Ana Paula Almeida Marinho  
Ana Paula Ribeiro de Carvalho  
André Freitas Amaral  
André Vinícius Freire Baleeiro  
Andressa Caroline de Sousa  
Andressa Kristiny Lemes Seabra  
Anna Cláudia dos Santos  
Anniely Carvalho Rebouças Oliveira  
Arthur de Lima Tavares  
Ávila Clícia Ribeiro Costa  
Bárbara Souza Rocha  
Beatriz Almeida Carlos Gomes  
Bianca Elisa Martins Lisboa Peres  
Brenda Rabelo Berça  
Cecília Mariana da Silva e Mota Medeiros  
Claci Fátima Weirich Rosso  
Cláudia de Sousa Guedes  
Cristina Camargo Pereira  
Colemar José Coelho  
Daniela Dallegrove  
Daniela Mendes Cesar  
Danielle Silva Beltrão  
Davi Carvalho Abreu  
Débora de Lima Braga  
Dirceu Scaratti  
Eduardo Queija de Siqueira  
Ellen Flávia Moreira Gabriel  
Elson Santos Silva Carvalho  
Erika Vilela Valente  
Fabiana Ribeiro de Sousa  
Fabiola Souza Fiaccadori  
Fernanda Craveiro Franco  
Francisco Javier Cuba Teran  
Gabriel de Lima Januário  
Gabriel Peres de Oliveira  
Gabriela Ribeiro de Sousa  
Gabrielle Brito do Vale  
Gessyca Gonçalves Costa  
Giovana Carla Elias Fleury  
Gislei Siqueira Knierim  
Guilherme Matheus Coelho de Lemos  
Gustavo Ferreira Bellato  
Hitalo Tobias Lôbo Lopes  
Hugo José Ribeiro  
Humberto Carlos Ruggeri Junior  
Iana Martins Moraes  
Ingred Fernanda Rodrigues de Oliveira  
Isabela Moura Chagas  
Izabela Batista Melo  
Izabete da Silva Ataíde  
Janaina de Gouvêa Ávila  
Jefferson Henrique Moraes Castilho  
Jéssica Gonçalves Barbosa  
João Paulo Fernandes da Silva  
José Antônio Lopes de Menezes  
Joyce Souza Lemes  
Judite Pereira Rocha  
Juliana Beatriz Sousa Leite  
Juliana Cristina Soares Dutra  
Juliana de Oliveira Roque e Lima  
Juliana Pires Ribeiro  
Julianna Malagani Cavalcante Oliveira  
Jung Shin Arisa Mendonça  
Jussanã Milograna Cortes  
Kamila Cardoso dos Santos  
Karla Alcione da Silva Cruvinel  
Karla Emmanuela Ribeiro Hora  
Karoliny Freitas Silva  
Kathiane Santos Oliveira  
Kátia Alcione Kopp  
Katiane Martins Mendonça  
Kelliane Martins de Araújo  
Kleber do Espírito Santo Filho  
Larissa Ariel Gomes Lima  
Larissa Raymundo da Silva  
Leandro Nascimento da Silva  
Leniany Patrícia Moreira  
Léo Fernandes Ávila  
Leonara Rezende Pacheco  
Lilian Aurelia Stival de Almeida  
Lilian Carla Carneiro  
Liliane Coelho de Carvalho  
Lívia Marques de Almeida Parreira  
Liziana de Sousa Leite  
Luana Cássia Miranda Ribeiro  
Luana Vieira Martins  
Lucas Costa Souza  
Lucas Figueiredo Machado  
Lucas Thadeu da Silva Abrantes  
Lucélia Barbosa de Queiroz Silva  
Luís Rodrigo Fernandes Baumann  
Luiz Roberto Santos Moraes  
Lysa Sousa Carvalho  
Madson Marilo dos Santos Pingarilho  
Marcelo Augusto de Sousa Siqueira  
Marcos André de Matos  
Mario Ernesto Piscocoy Díaz  
Marlison Noronha Rosa  
Matheus Dornelas e Machado  
Matheus Paz Costa Ramos  
Maykell Mendes Guimarães  
Michele Dias da Silva Oliveira  
Milena Araújo dos Santos  
Nara Ballaminut  
Nayana Cristina Souza Camargo  
Nayara Pereira Rezende de Sousa  
Nayara Valéria Assis Marcelino  
Nilson Clementino Ferreira  
Noely Vicente Ribeiro  
Nolan Ribeiro Bezerra  
Patrícia Layne Alves Traldi  
Patrícia Paula de Oliveira  
Patrícia Pereira da Silva Santos  
Paulo Henrique Brasil Ribeiro  
Paulo Otávio Lourenço Silva  
Paulo Sérgio Scalize  
Pedro Henrique Bhering Silveira  
Pedro Leonardo Longhin Silva  
Pedro Parlandi Almeida  
Pedro Victor Brasil Ribeiro  
Pedro Rodrigues da Mata  
Quéren-Hapuque Freitas do Nascimento  
Rafael Alves Guimarães  
Raianny Ferreira Cardoso  
Renan de Souza Soares  
Renata Medici Frayne Cuba  
Ricardo Prado Abreu Reis  
Ricardo Valadão de Carvalho  
Roberta Vieira Nunes Pinheiro  
Roberto Araújo Bezerra  
Rosana Gonçalves Barros  
Samira Nascimento Mamed  
Sara Duarte Sacho  
Saulo Bruno Silveira e Souza  
Simone Costa Pfeiffer  
Steffeny Luzia Teodoro de Sousa  
Sueli Meira da Silva Dias  
Suiany Dias Rocha  
Tales Dias Aguiar  
Talita Cintra Braga  
Thais Reis Oliveira  
Thaísa Cristina Afonso  
Thaísa Fernandes de Oliveira  
Thatielly Camilla Dias de Souza  
Thays Millena Alves Pedroso  
Thiago Henrique Brandão de Souza  
Tiago Miranda Dantas  
Valdir Antonio de Oliveira  
Valéria Gonçalves Gomes  
Valéria Pagotto  
Vanessa Araújo Jorge  
Vanessa Elias da Cunha  
Vanessa Marques de Souza Rocha  
Victor Hugo Souza Florentino Porto  
Wanessa Fernandes Carvalho  
Wellington Nunes de Oliveira  
Yan Machado Sousa  
Yane Xavier da Costa  
Ysabella de Paula dos Reis

## Dados Internacionais de Catalogação na Publicação (CIP) GPT/BC/UFG

C745 Condições de saúde e saneamento da Comunidade Olhos D'água: Gameleira de Goiás – GO: 2018/2019 [Ebook] / Paulo Sérgio Scalize ... [ et al.]. – Goiânia : Cegraf UFG, 2020. 19 p. : il. – (Condições de saúde e saneamento das comunidades rurais e tradicionais do Estado de Goiás)

Material elaborado pelo projeto SanRural, executado pela Universidade Federal de Goiás em parceria com o Ministério da Saúde - Fundação Nacional de Saúde (FUNASA).  
ISBN: 978-65-86422-87-0

1.População rural. 2. Saneamento rural. 3. Saúde rural. 4. Doenças - Prevenção I. Scalize, Paulo Sérgio.  
CDU: 628:316.334.55(817.3)

Bibliotecário responsável: Enderson Medeiros / CRB1: 2276

# CONDIÇÕES SOCIOECONÔMICAS, CULTURAIS E AMBIENTAIS

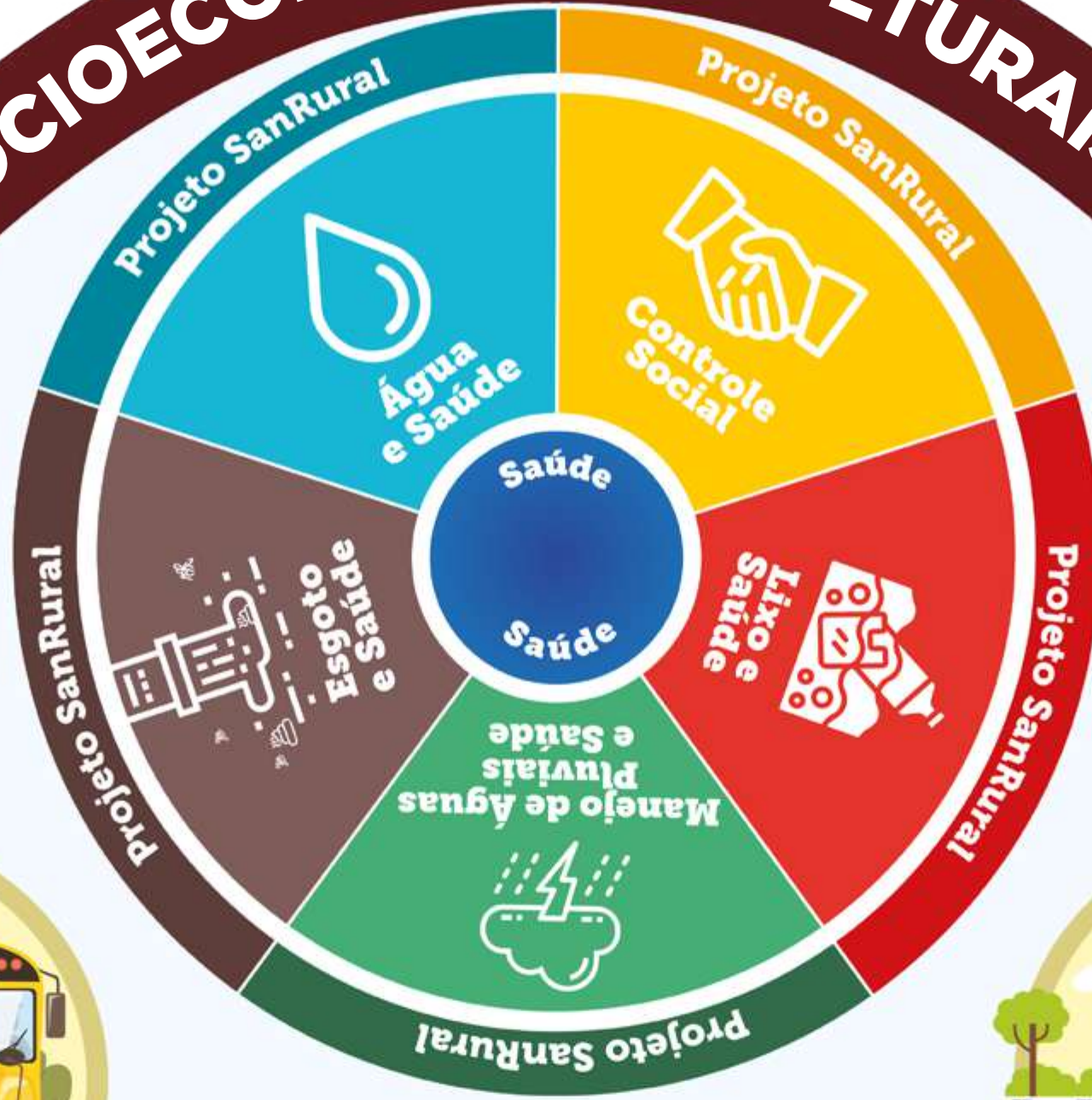

Transporte



Serviços Sociais de saúde

## REDES SOCIAIS E COMUNITÁRIAS



Segurança



Lazer



Posse da Terra



Habitação



Educação



Fatores Hereditários



Trabalho



Estilo de vida e alimentação

# CONDIÇÕES SOCIOECONÔMICAS, CULTURAIS E AMBIENTAIS

# Vocês disseram que a saúde de vocês está...

**81,0%**

Muito boa e boa



**19,0%**

Regular, ruim e muito ruim

## Vocês disseram que a possibilidade de pegar uma doença devido às condições de saneamento básico é...

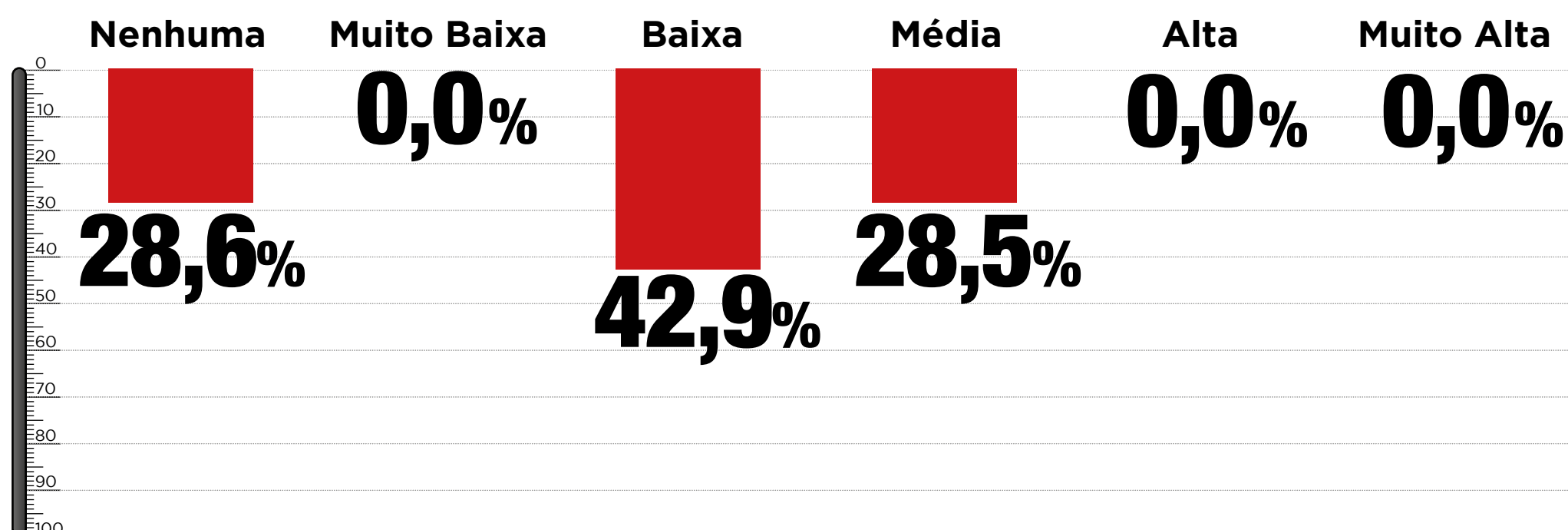
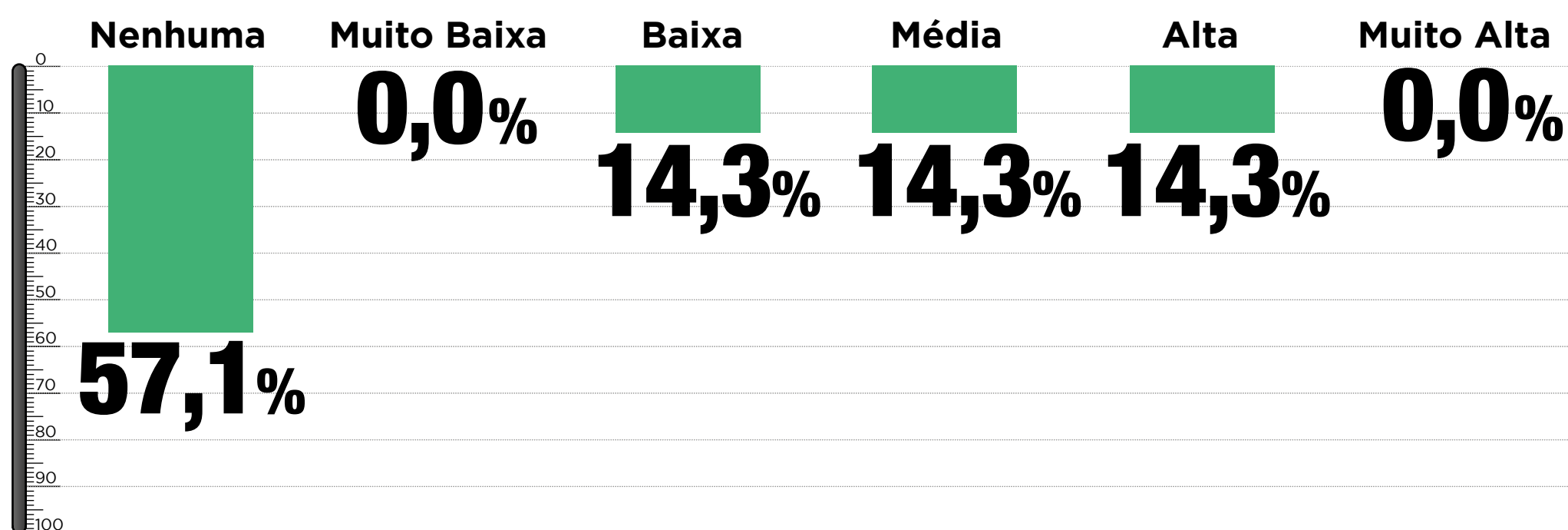
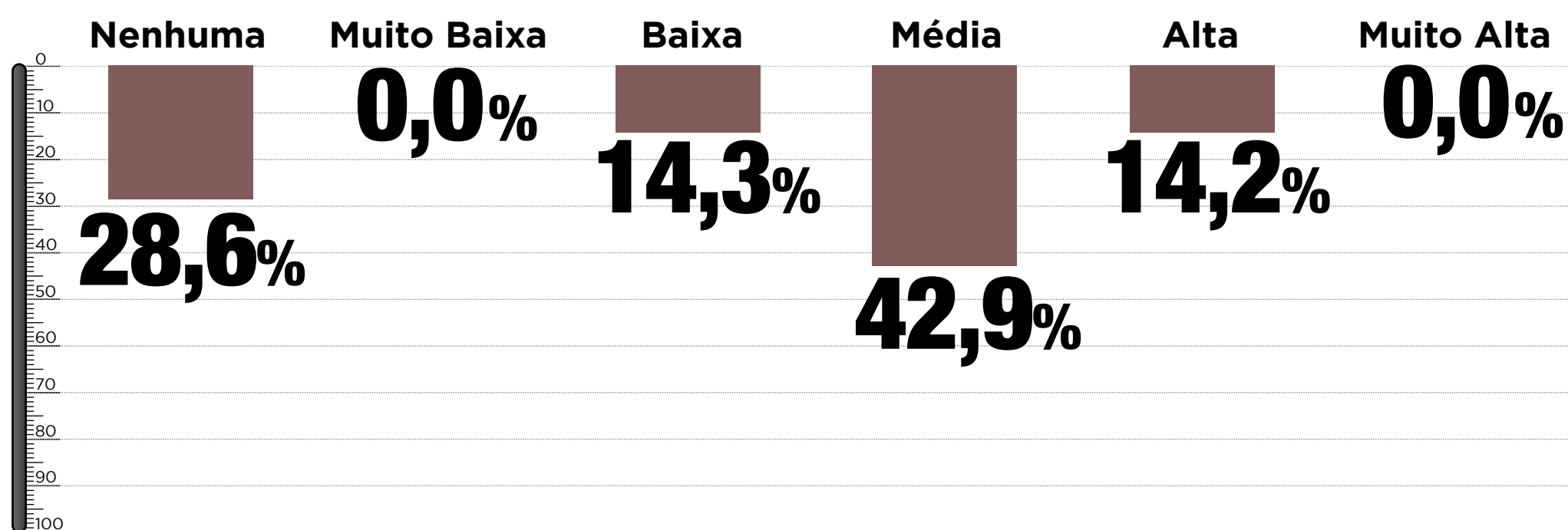
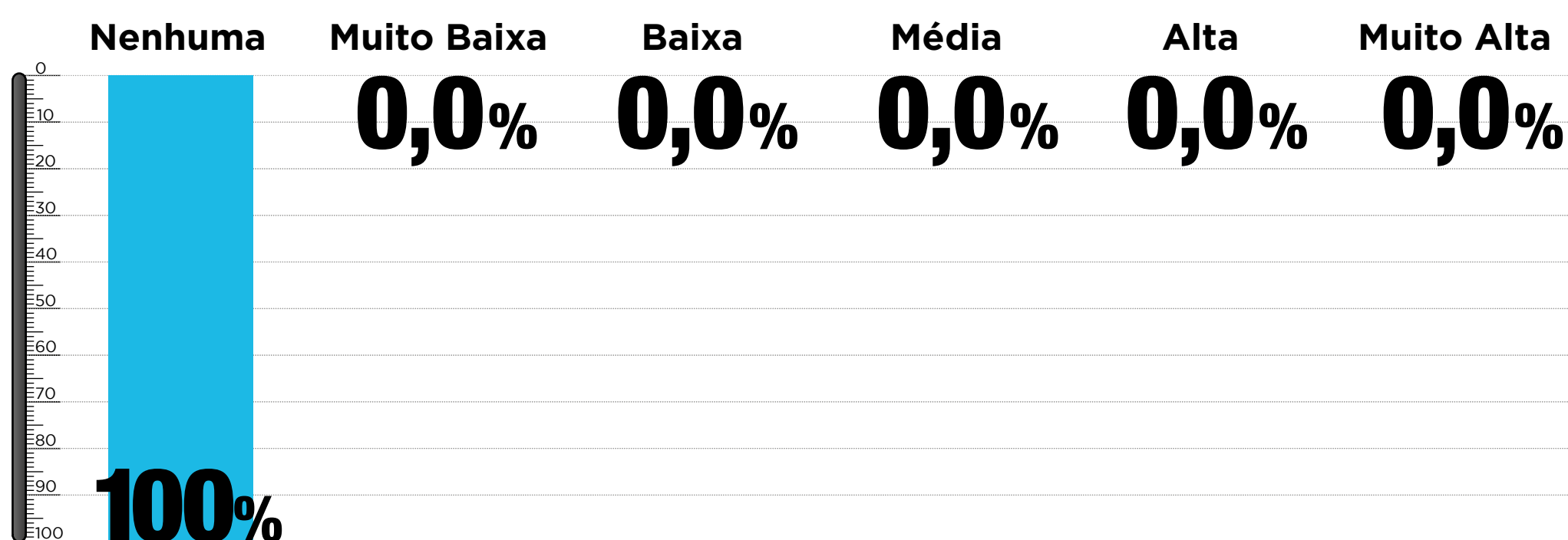

# Abastecimento de água

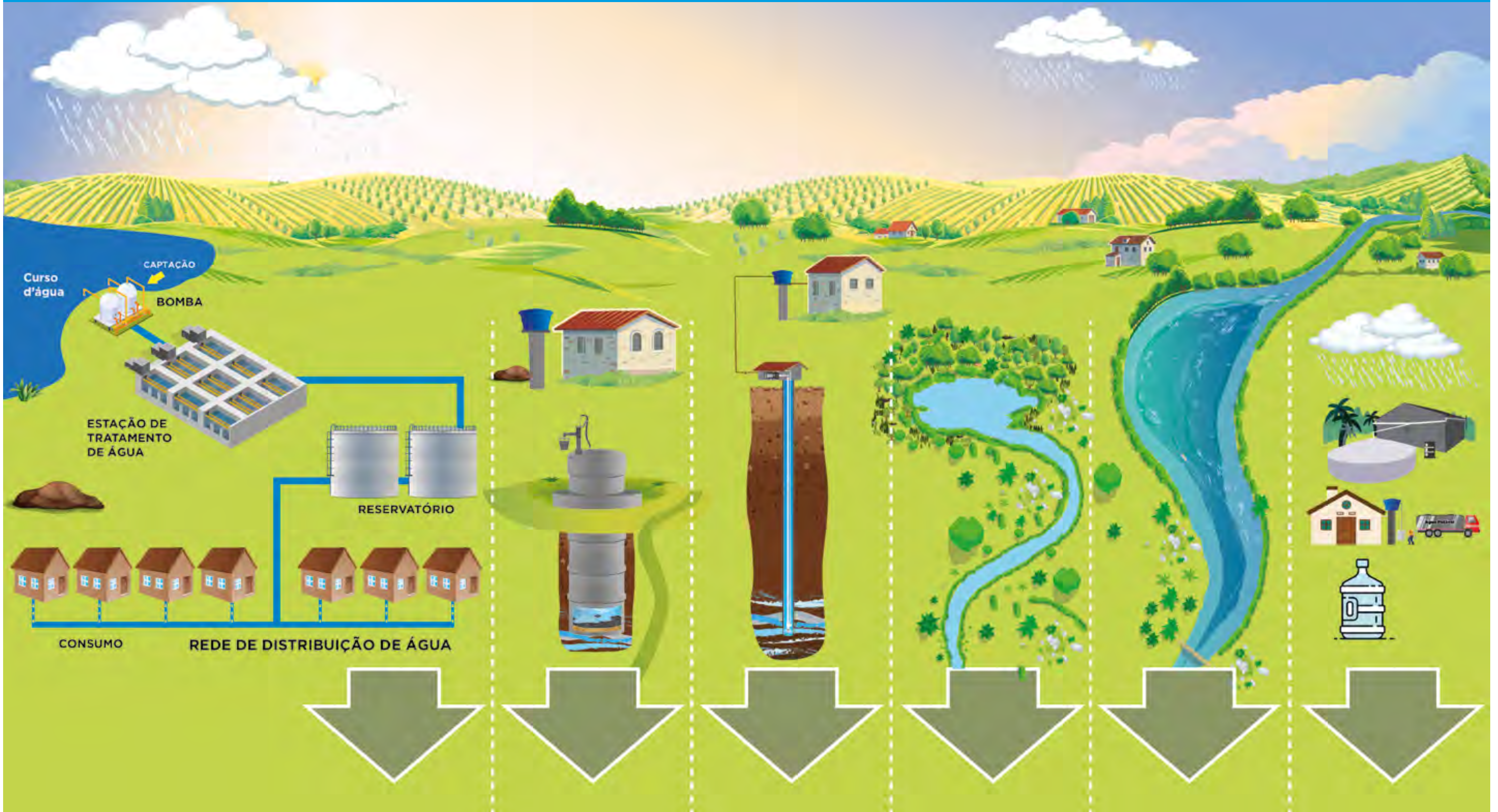

USO	SISTEMA DE ABASTECIMENTO DE ÁGUA - SAA(%)	POÇO RASO ESCAVADO (%)	POÇO TUBULAR (RASO E/OU PROFUNDO)(%)	BICA, NASCENTE OU MINA (%)	RIO E/OU AÇUDE (%)	OUTRAS FONTES (%)
BEBER	0,0	0,0	100	0,0	0,0	0,0
LAVAR ALIMENTOS E COZINHAR	0,0	0,0	100	0,0	0,0	0,0
BANHO	0,0	0,0	100	0,0	0,0	0,0
OUTROS	0,0	0,0	100	0,0	0,0	0,0

## Qualidade da água para consumo

<h3>Cloro</h3> <p>Ausente 😞</p>	<h3>Turbidez</h3> <p>83,3% ⇒ <math>T \leq 1,0</math> NTU 😊                      16,7% ⇒ <math>1,0 &lt; T \leq 5,0</math> NTU 😊                      0,0% ⇒ <math>T &gt; 5,0</math> NTU 😊</p>
<h3>Cor aparente</h3> <p>100% ⇒ <math>\leq 15</math> UC 😊                      00,0% ⇒ <math>&gt; 15</math> UC 😊</p>	<h3>Coliformes - <i>E. coli</i></h3> <p>66,7% ⇒ ausência 😊                      33,3% ⇒ presença 😞</p>

# Esgotamento doméstico

Fossa séptica



0,0%

Fossa rudimentar

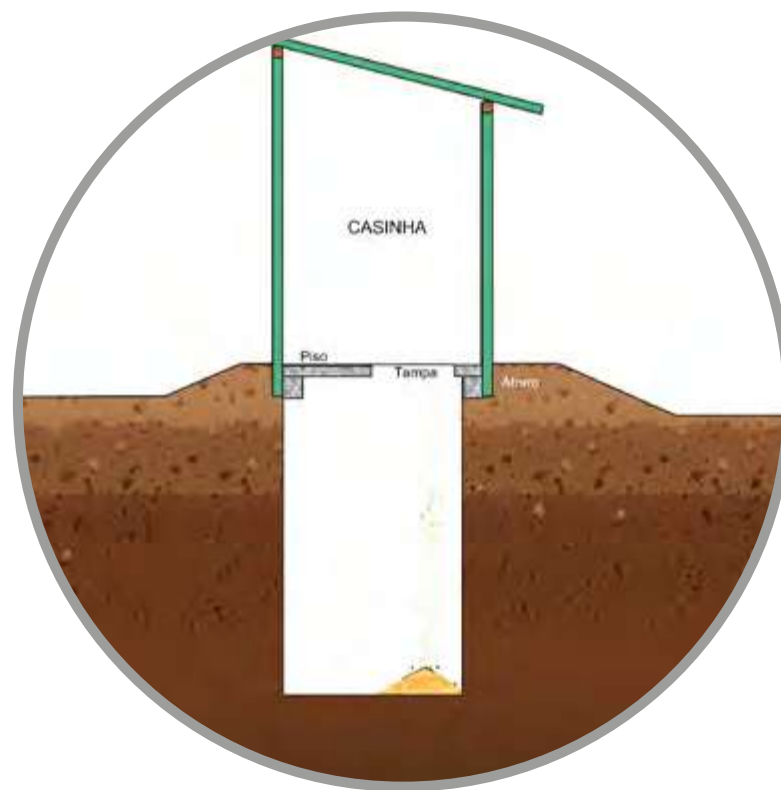

100%

Céu aberto



0,0%

## Distâncias entre fontes de contaminação e a fonte de água

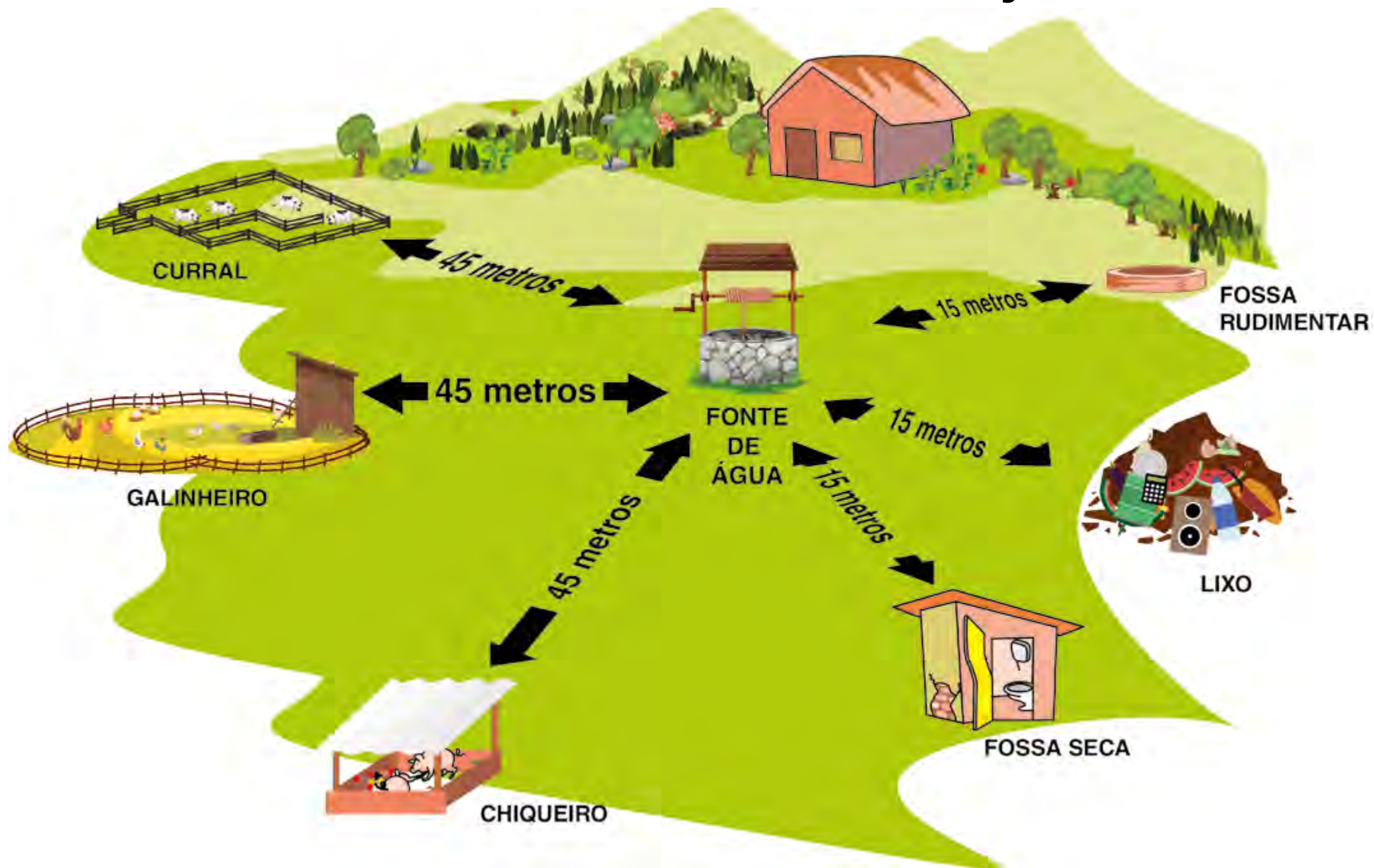

## DESTINO DA ÁGUA CINZA

Água da lavagem das roupas



Água do banho

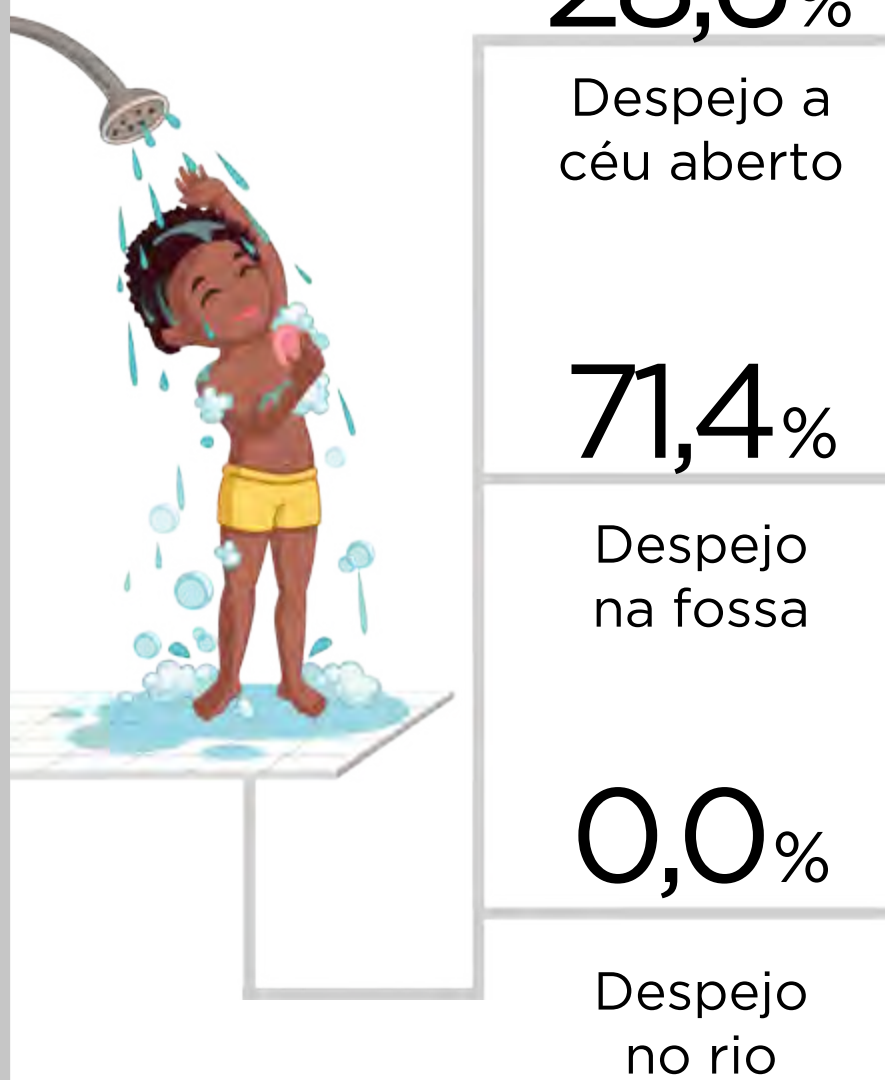

Água da lavagem de louças



# Resíduos sólidos

## SEPARAÇÃO DO LIXO

100%



0,0%

## DESTINAÇÃO DO LIXO, DOS AGROTÓXICOS E MATERIAIS INFECTANTES

### LIXO SECO



0,0%  
Prefeitura recolhe



100%  
Queima o lixo



0,0%  
Joga na fossa desativada



0,0%  
Deixa no quintal



0,0%  
Enterra o lixo



0,0%  
Joga no rio ou ribeirão



14,3%  
Vende



0,0%  
Reutiliza

### LIXO ORGÂNICO



0,0%  
Prefeitura recolhe



100%  
Alimenta os animais



0,0%  
Compostagem

### AGROTÓXICOS



100%  
QUEIMAM

0,0%  
DEVOLVEM AO FORNECEDOR

0,0%  
REUTILIZAM

33,3%  
OUTROS DESTINOS

### INFECTANTES



71,4%  
QUEIMAM

0,0%  
ENTERRAM E/OU JOGAM EM BURACO

0,0%  
JOGAM EM FOSSA DESATIVADA

28,6%  
OUTROS DESTINOS

### PNEUS



28,6%  
INEXISTÊNCIA

20,0%  
QUEIMAM

0,0%  
ENTERRAM

60,0%  
REUTILIZAM

0,0%  
DEIXAM NO QUINTAL

20,0%  
DEIXAM NA BORRACHARIA

### RECIPIENTES QUE ACUMULAM ÁGUA



51,7%  
BEBEDOURO DE ANIMAIS

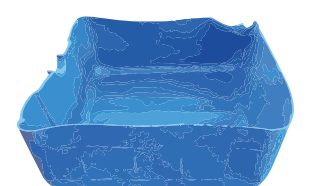

42,9%  
RECIPIENTES QUE ACUMULAM ÁGUA

Obs.: Considerando que em um mesmo domicílio se faz mais de uma forma de destinação final, observa-se que o percentual ultrapassou os 100,0%.

# Drenagem da água das chuvas

28,6% - SIM

71,4% NÃO

Dificuldade de acesso à comunidade

5 | 10 | 15 | 20 | 28,6 | 14 | 6,4 | 11,4 | 16,4 | 21,4 | 26,4 | 31,4 | 36,4 | 41,4 | 46,4 | 51,4 | 56,4 | 61,4 | 66,4 | 71,4

Mas consegue chegar a comunidade

Ruas  
asfaltadas



**0,0%**

Presença de bacia de infiltração  
e/ou valas/canaletas na via de  
acesso à comunidade



**SIM**

Casa acima do  
nível do terreno



**100%**

Lotes localizados  
próximos dos rios



**100%**

Lotes com presença  
de curva em nível



**14,3%**

Lotes com presença  
de canaletas/valetas



**42,9%**

Lotes com  
erosão



**28,6%**

Casas com  
goteiras



**28,6%**

Casas onde a água  
da enxurrada entra



**14,3%**



GÊNERO

FAIXA ETÁRIA



CONDIÇÕES SOCIOECONÔMICAS, CULTURAIS E AMBIENTAIS

# ÁGUA

# ESGOTO

MEDIDAS DE PREVENÇÃO E CONTROLE INTRADOMICILIARES

MEDIDAS DE PREVENÇÃO E CONTROLE INDIVIDUAIS

REDES SOCIAIS E COMUNITÁRIAS  
DOENÇAS INVESTIGADAS

- HEPATITE A **84,4%**
- CRIPTOSPORIDIOSE **0,0%**
- TOXOPLASMOSE **55,3%**
- GIARDÍASE **0,0%**      CHIKUNGUNYA **0,0%**
- CISTO DE ENTAMOEBA COLI **31,5%**      CHAGAS **0,0%**
- OUTRAS VERMINOSES **0,0%**      AMEBÍASE **0,0%**
- OBESIDADE **53,5%**      VIROSES **0,0%**
- DENGUE **1,1%**      ZIKA **0,0%**
- ANEMIA **9,5%**      CÂNCER **4,8%**
- COLESTEROL ALTO **23,8%**      INFECÇÃO URINÁRIA **4,8%**
- DIABETES **14,3%**
- HIPERTENSÃO **42,9%**      DEPRESSÃO **4,8%**
- OBESIDADE **19,0%**      GASTRITE **9,5%**



**DOENÇAS INVESTIGADAS E NÃO REFERIDAS**

Dengue, Zika, Chikungunya, Febre Amarela, Mayaro, Malária, Hepatite A, Hepatite B, Hepatite C, Leptospirose, Esquistossomose, Hantavirose, Equinococose, Hanseníase, Tuberculose, Teníase, Ascariíase, Leishmaniose, Doença de Chagas, Poliomielite, Toxoplasmose, Anemia Falciforme, Gastrite por Helicobacter pylori, Insuficiência Renal.

REDES SOCIAIS E COMUNITÁRIAS  
DOENÇAS AUTORREFERIDAS

MEDIDAS DE PREVENÇÃO E CONTROLE COMUNITÁRIAS

# MANEJO DAS ÁGUAS PLUVIAIS

# RESÍDUOS SÓLIDOS



ESCOLARIDADE

DIVERSIDADE DE RENDA

CONDIÇÕES SOCIOECONÔMICAS, CULTURAIS E AMBIENTAIS

CONDIÇÕES SOCIOECONÔMICAS, CULTURAIS E AMBIENTAIS

DOENÇAS INVESTIGADAS

HEPATITE A **84,4%**

CRIPTOSPORIDIOSE **0,0%**

TOXOPLASMOSE **55,3%**

GIARDÍASE **0,0%**

CHIKUNGUNYA **0,0%**

CISTO DE ENTAMOEBAS COLI **31,5%**

CHAGAS **0,0%**

OUTRAS VERMINOSES **0,0%**

AMEBÍASE **0,0%**

OBESIDADE **53,5%**

VIROSES **0,0%**

DENGUE **1,1%**

ZIKA **0,0%**

ANEMIA **9,5%**

CÂNCER **4,8%**

COLESTEROL ALTO **23,8%**

INFECÇÃO URINÁRIA **4,8%**

DIABETES **14,3%**

HIPERTENSÃO **42,9%**

DEPRESSÃO **4,8%**

OBESIDADE **19,0%**

GASTRITE **9,5%**

DOENÇAS INVESTIGADAS E NÃO REFERIDAS

Dengue, Zika, Chikungunya, Febre Amarela, Mayaro, Malária, Hepatite A, Hepatite B, Hepatite C, Leptospirose, Esquistossomose, Hantavirose, Equinococose, Hanseníase, Tuberculose, Teníase, Ascaridíase, Leishmaniose, Doença de Chagas, Poliomielite, Toxoplasmose, Anemia Falciforme, Gastrite por Helicobacter pylori, Insuficiência Renal.

DOENÇAS AUTORREFERIDAS

CONDIÇÕES SOCIOECONÔMICAS, CULTURAIS E AMBIENTAIS

# GÊNERO

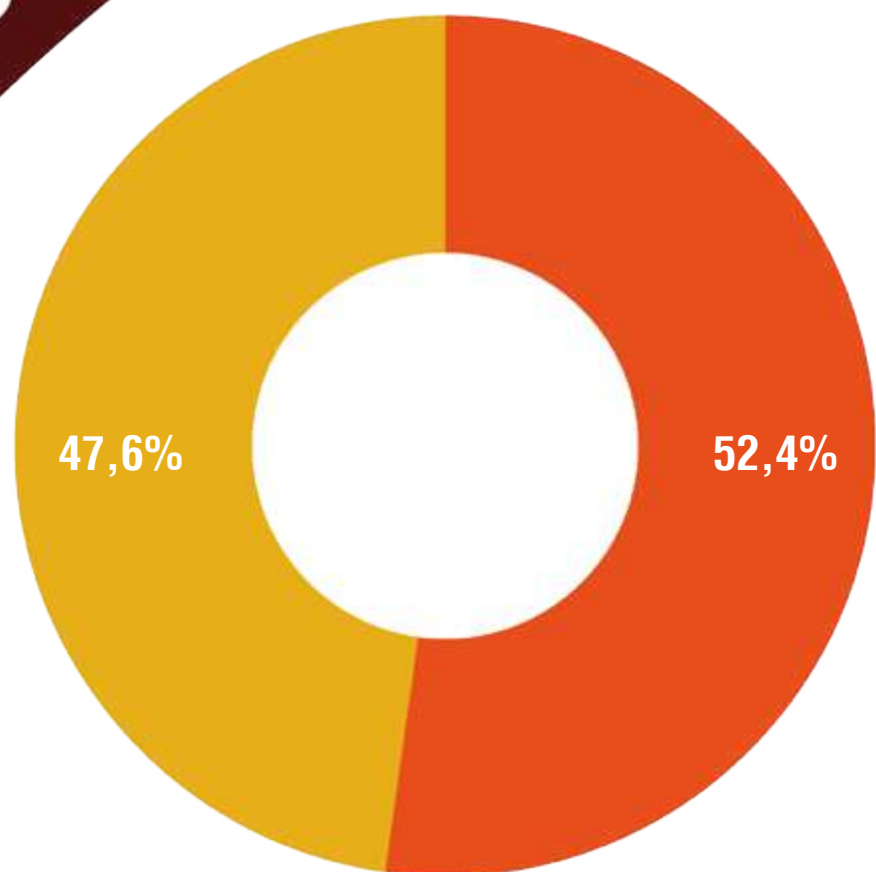

# FAIXA ETÁRIA

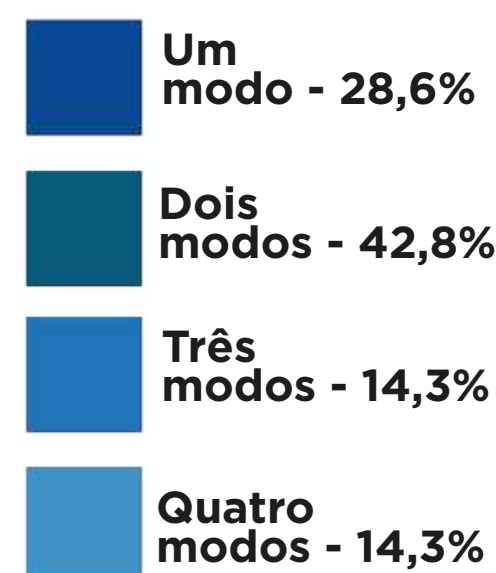
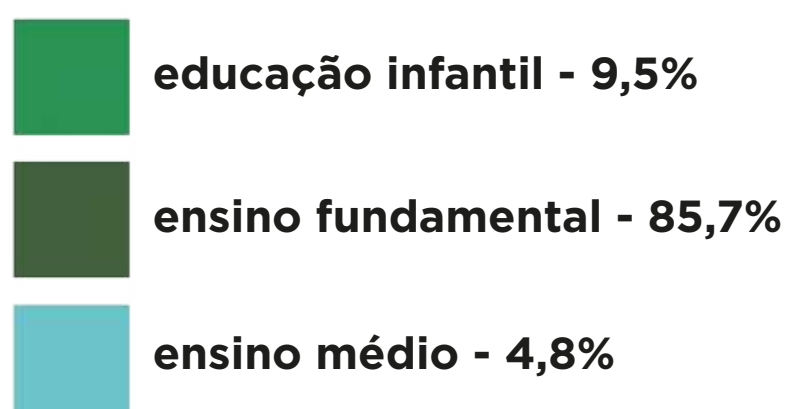
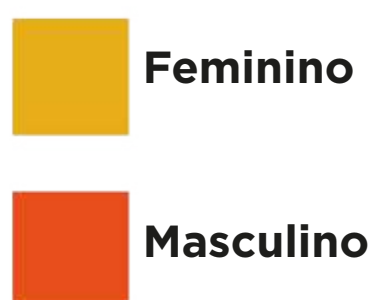
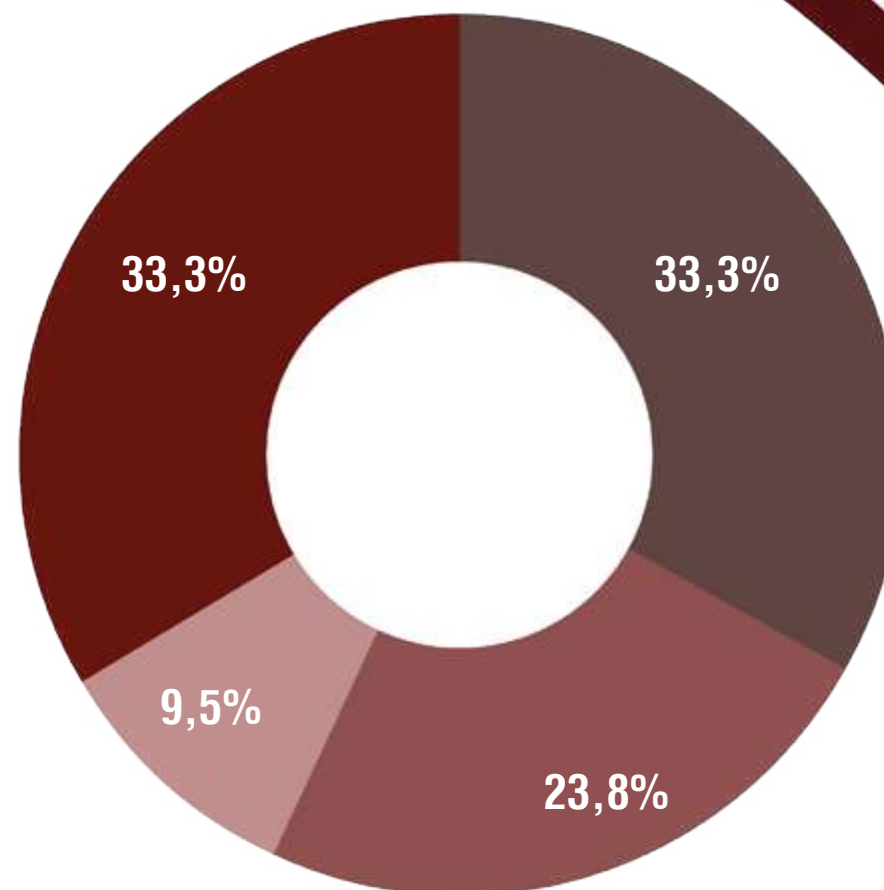

## REDES SOCIAIS E COMUNITÁRIAS

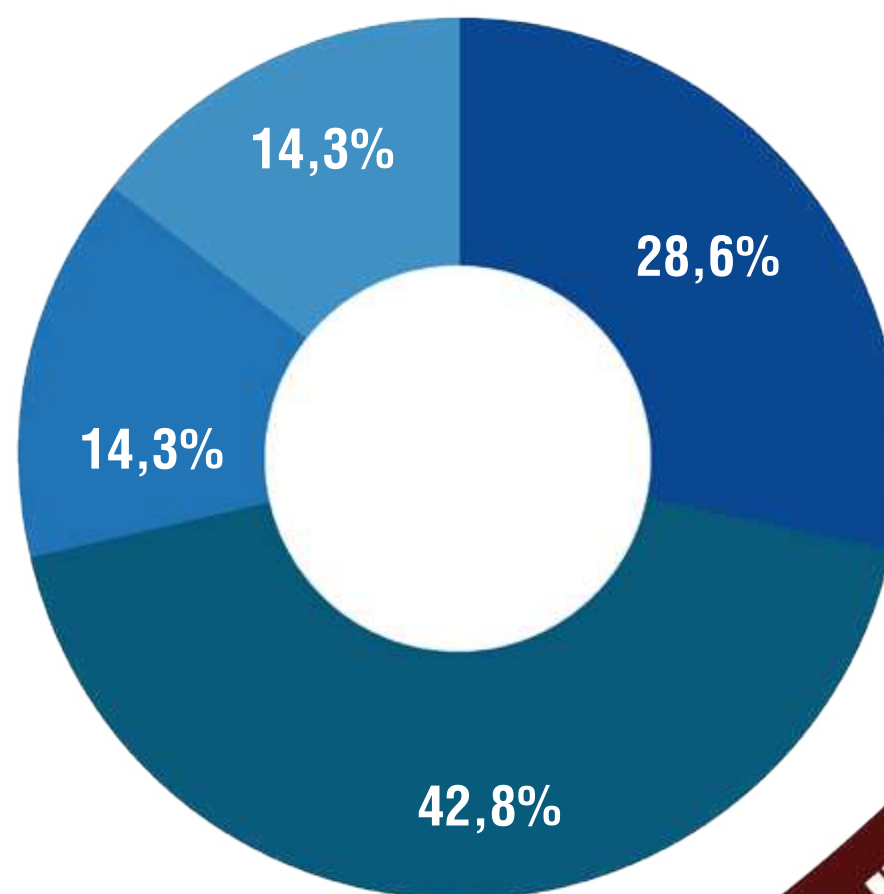
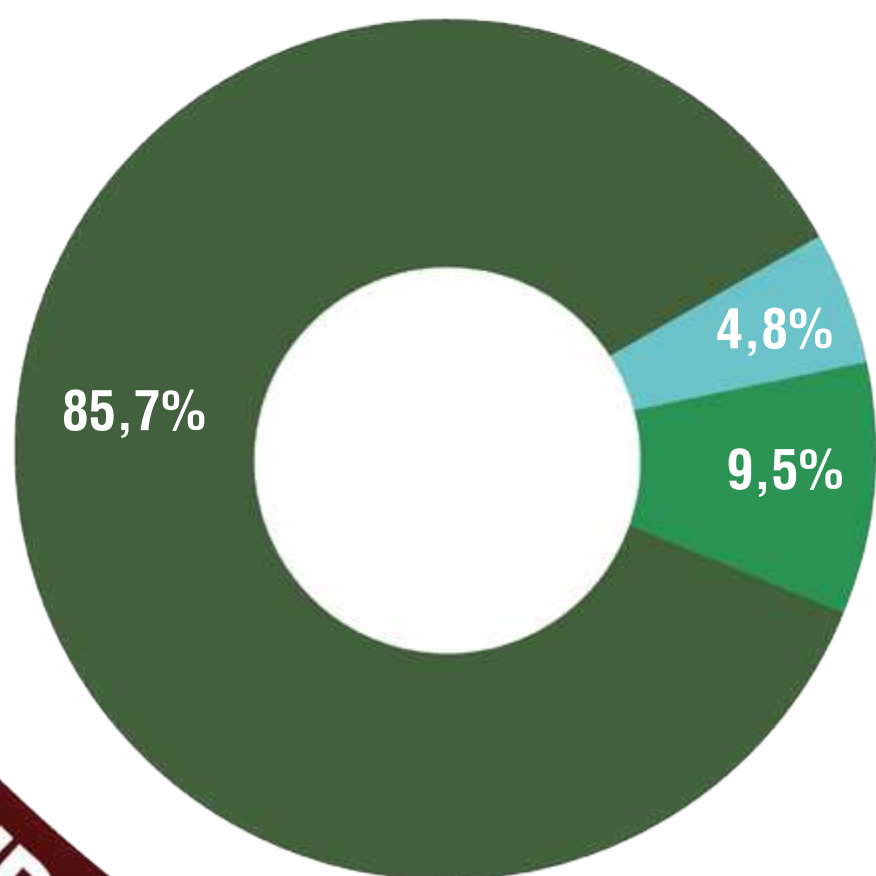
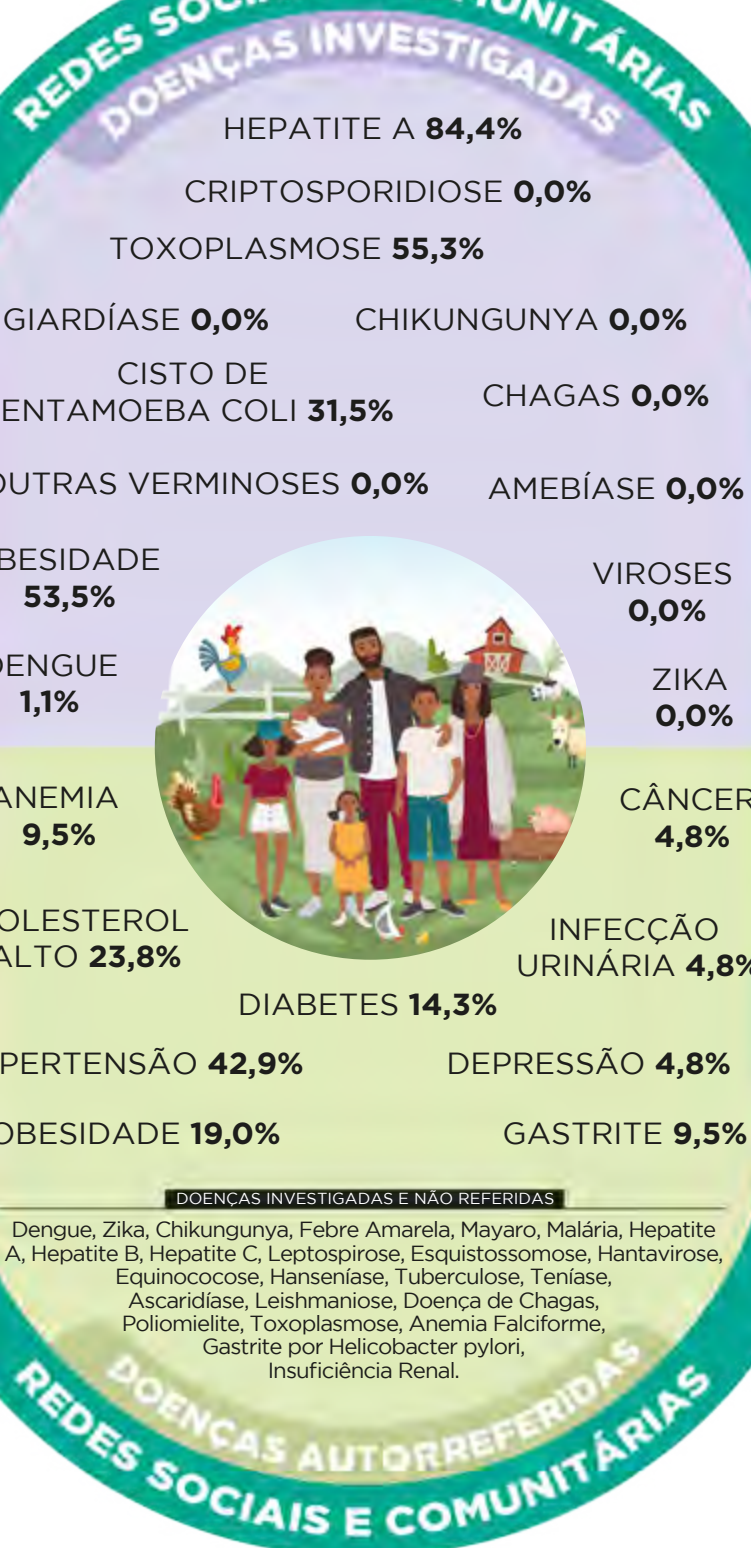

# ESCOLARIDADE



# DIVERSIDADE DE RENDA



**CONDIÇÕES SOCIOECONÔMICAS, CULTURAIS E AMBIENTAIS**  
**MEDIDAS DE PREVENÇÃO E CONTROLE INDIVIDUAIS**



**Uso de medicamentos**

**71,4%**  
recorreram a medidas caseiras



**42,9%**

usaram remédio para verme nos últimos 12 meses

**Estilo de vida**

**Atividades físicas**

**75,0%**

não praticam atividade física regularmente



**Proteção contra mosquito**

**0,0%**

usam repelente de queimar no ambiente



**50,0%**

Repelente corporal

**REDES SOCIAIS E COMUNITÁRIAS**  
**DOENÇAS INVESTIGADAS**

HEPATITE A <b>84,4%</b>	
CRIPTOSPORIDIOSE <b>0,0%</b>	
TOXOPLASMOSE <b>55,3%</b>	
GIARDÍASE <b>0,0%</b>	CHIKUNGUNYA <b>0,0%</b>
CISTO DE ENTAMOEBAS COLI <b>31,5%</b>	CHAGAS <b>0,0%</b>
OUTRAS VERMINOSES <b>0,0%</b>	AMEBÍASE <b>0,0%</b>
OBESIDADE <b>53,5%</b>	VIROSES <b>0,0%</b>
DENGUE <b>1,1%</b>	ZIKA <b>0,0%</b>
ANEMIA <b>9,5%</b>	CÂNCER <b>4,8%</b>
COLESTEROL ALTO <b>23,8%</b>	INFECÇÃO URINÁRIA <b>4,8%</b>
DIABETES <b>14,3%</b>	
HIPERTENSÃO <b>42,9%</b>	DEPRESSÃO <b>4,8%</b>
OBESIDADE <b>19,0%</b>	GASTRITE <b>9,5%</b>



**90,5%**

não consomem bebidas alcoólicas

**90,5%**

não fumam

**Situação vacinal**  
**INDIVÍDUOS ACIMA DE 6 ANOS**

**40,0%**

Hepatite B

**20,0%**

Tríplice viral

**50,0%**

Difteria e tétano



**80,0%**

Febre amarela



**VACINAÇÃO**

**Situação vacinal**  
**CRIANÇAS**

**Não haviam cartões de vacina para essa faixa etária**

**CONDIÇÕES SOCIOECONÔMICAS, CULTURAIS E AMBIENTAIS**  
**MEDIDAS DE PREVENÇÃO E CONTROLE INDIVIDUAIS**

# CONDIÇÕES SOCIOECONÔMICAS, CULTURAIS E AMBIENTAIS

## MEDIDAS DE PREVENÇÃO E CONTROLE INTRADOMICILIARES

Limpeza da caixa d'água

**100%**  
1 vez por ano



**0,0%**  
Cloração



**0,0%**  
Fervura



**0,0%**

Coam a água no pano



Filtragem da água

**85,7%**

**85,7%**

Utilizam filtro de barro/cerâmico/  
Filtração em cerâmica porosa (vela)



**100%**

Lavam o filtro com areia, açúcar e/ou escova



**0,0%**  
Usam filtro elétrico



Higiene

**85,7%**

Sempre lavam as mãos antes de comer



**100%**

Sempre lavam as mãos após irem ao banheiro

**57,2%**

Têm banheiro dentro de casa

**42,8%**

têm banheiro somente fora de casa

**0,0%**

Não tem banheiro

**100%**

Sempre lavam os recipientes onde armazenam água para a ingestão



**0,0%**

Às vezes lavam os recipientes onde armazenam água

**0,0%**

Higienizam os alimentos com hipoclorito de sódio



### REDES SOCIAIS E COMUNITÁRIAS

#### DOENÇAS INVESTIGADAS

HEPATITE A **84,4%**

CRIPTOSPORIDIOSE **0,0%**

TOXOPLASMOSE **55,3%**

GIARDÍASE **0,0%**

CHIKUNGUNYA **0,0%**

CISTO DE ENTAMOEBA COLI **31,5%**

CHAGAS **0,0%**

OUTRAS VERMINOSES **0,0%**

AMEBÍASE **0,0%**

OBESIDADE **53,5%**

VIROSES **0,0%**

DENGUE **1,1%**

ZIKA **0,0%**

ANEMIA **9,5%**

CÂNCER **4,8%**

COLESTEROL ALTO **23,8%**

INFECÇÃO URINÁRIA **4,8%**

DIABETES **14,3%**

HIPERTENSÃO **42,9%**

DEPRESSÃO **4,8%**

OBESIDADE **19,0%**

GASTRITE **9,5%**

#### DOENÇAS INVESTIGADAS E NÃO REFERIDAS

Dengue, Zika, Chikungunya, Febre Amarela, Mayaro, Malária, Hepatite A, Hepatite B, Hepatite C, Leptospirose, Esquistossomose, Hantavirose, Equinococose, Hanseníase, Tuberculose, Teníase, Ascariíase, Leishmaniose, Doença de Chagas, Poliomielite, Toxoplasmose, Anemia Falciforme, Gastrite por Helicobacter pylori, Insuficiência Renal.

### REDES SOCIAIS E COMUNITÁRIAS

#### DOENÇAS AUTORREFERIDAS

# CONDIÇÕES SOCIOECONÔMICAS, CULTURAIS E AMBIENTAIS

## MEDIDAS DE PREVENÇÃO E CONTROLE INTRADOMICILIARES

# CONDIÇÕES SOCIOECONÔMICAS, CULTURAIS E AMBIENTAIS

## MEDIDAS DE PREVENÇÃO E CONTROLE COMUNITÁRIAS

### Acesso aos serviços sociais e de saúde



**71,4%** receberam visita de algum profissional da UBS\*



**100%**

procuraram os serviços de saúde para consulta médica com clínico geral e



**28,6%** com especialista e

**57,1%** vacinação

**57,1%**

Procuraram a unidade básica de saúde em casos de doença;

**23,8%**

foram internados nos últimos 12 meses: Destes,

**40,0%** para realizar tratamento clínico



**60,0%** para realizar cirurgias

**42,9%**  
Sindicato



### Conselhos comunitários

Criação/fortalecimento de conselho comunitário para discutir as questões de saúde, meio ambiente e saneamento na comunidade.

### Representação no conselho municipal de saúde, meio ambiente ou saneamento



**14,3%**  
Associação da comunidade

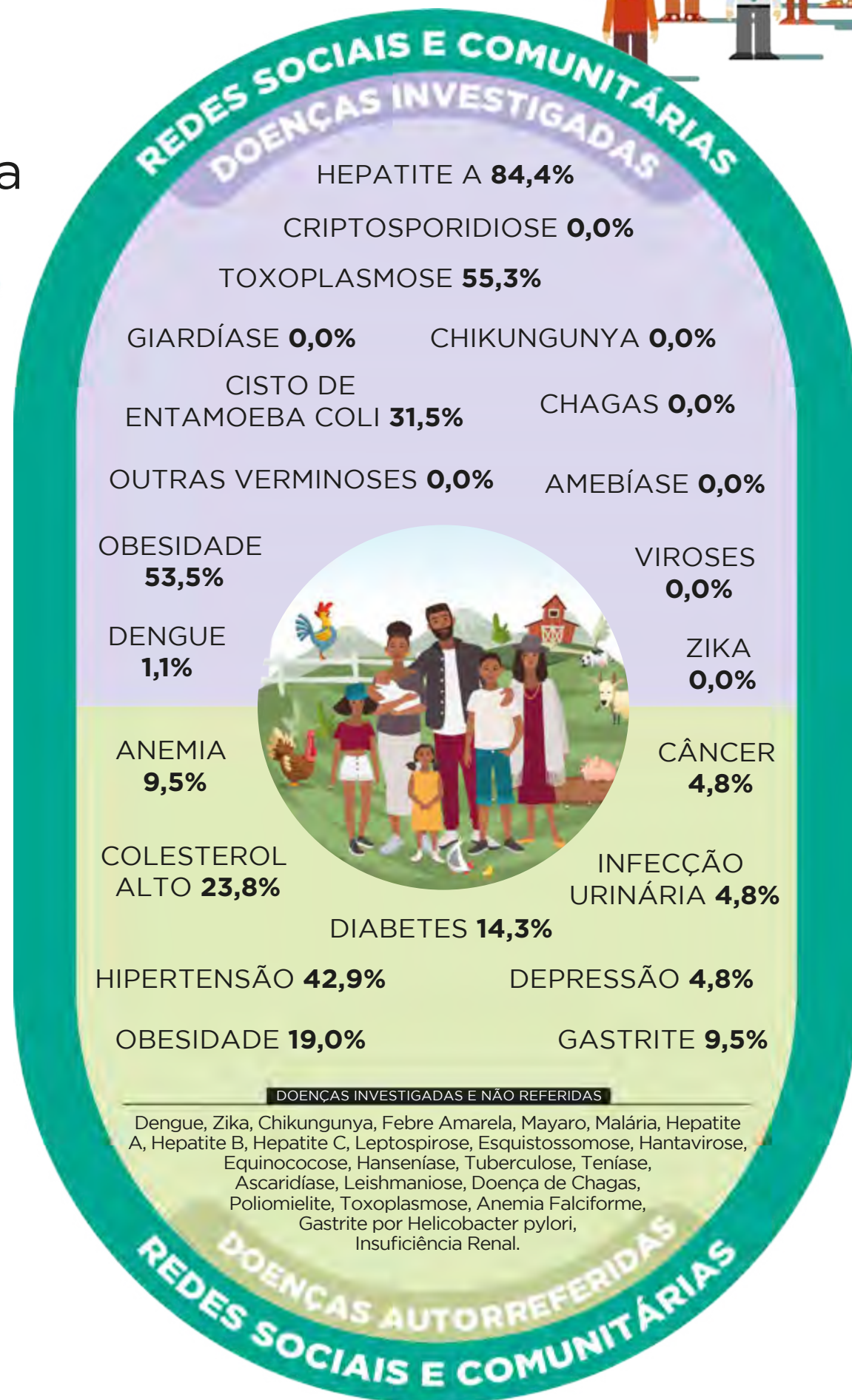

# CONDIÇÕES SOCIOECONÔMICAS, CULTURAIS E AMBIENTAIS

## MEDIDAS DE PREVENÇÃO E CONTROLE COMUNITÁRIAS

\*Unidade Básica de Saúde

CONDIÇÕES SOCIOECONÔMICAS, CULTURAIS E AMBIENTAIS

MEDIDAS DE PREVENÇÃO E CONTROLE COMUNITÁRIAS

# MOMENTO DE REFLEXÃO DA COMUNIDADE

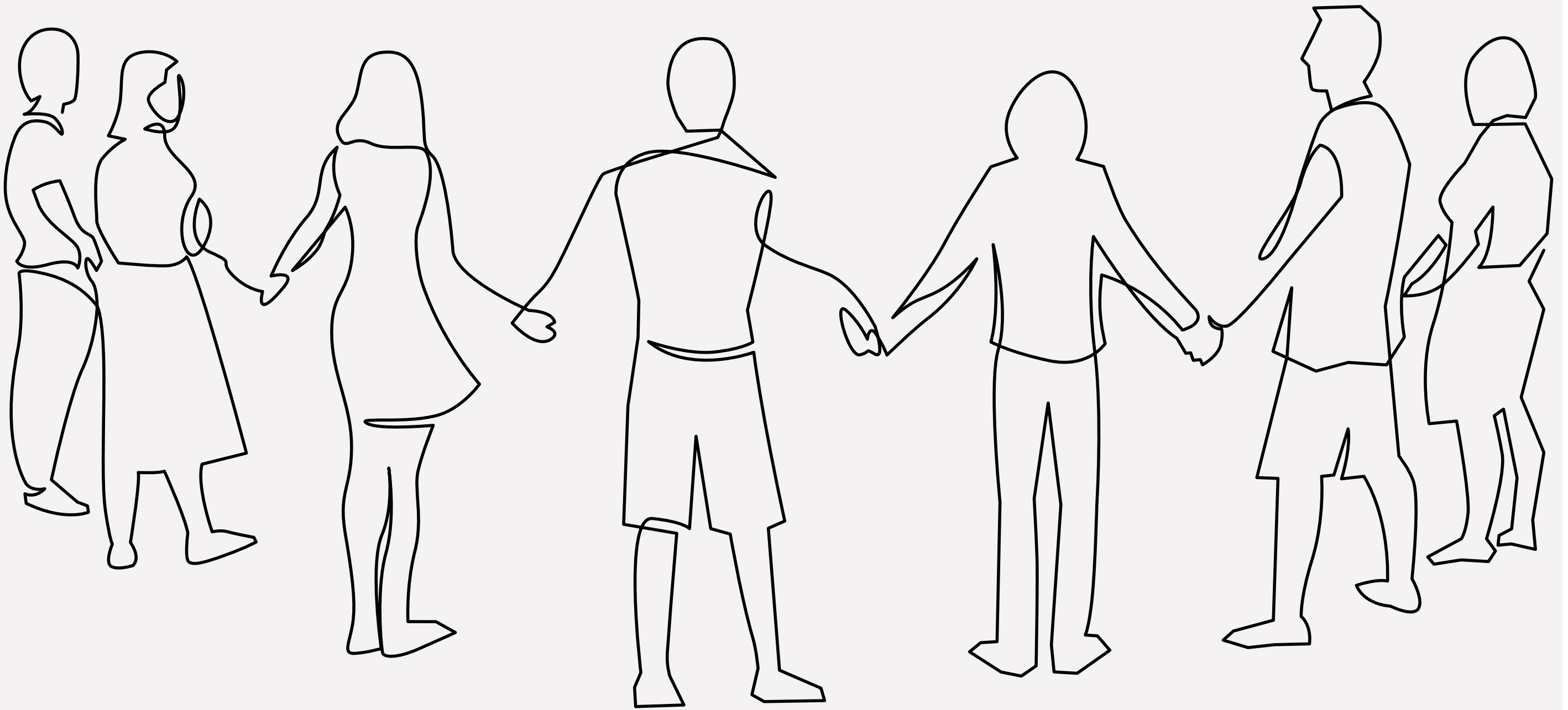

CONDIÇÕES SOCIOECONÔMICAS, CULTURAIS E AMBIENTAIS

MEDIDAS DE PREVENÇÃO E CONTROLE COMUNITÁRIAS

# CONDIÇÕES SOCIOECONÔMICAS, CULTURAIS E AMBIENTAIS



## Aedes aegypti

A prevenção é a única arma contra as doenças transmitidas por ele



Mantenha a caixa d'água bem fechada. Coloque também uma tela no ladrão da caixa d'água.



Mantenha bem tampados os tonéis e barris de água.



Lave semanalmente por dentro com escova e sabão os tanques utilizados para armazenar água.



Coloque areia dentro de todos os cacos que possam acumular água.



Remova folhas, galhos e tudo que possa impedir a água de correr pelas calhas.



Não deixe água acumulada sobre a laje.



Limpe sempre a bandeja do ar-condicionado para evitar o acúmulo de água.



Feche bem os sacos de lixo e deixe-os fora do alcance de animais.



Pneus devem ser acondicionados em locais cobertos.



Bandejas de geladeira podem acumular água. Fique atento.



Encha os pratinhos de vasos de plantas com areia até a borda.



Coloque o lixo em sacos plásticos e mantenha a lixeira bem fechada.



Mantenha as garrafas com a boca virada para baixo, evitando o acúmulo de água.



Outra opção para os pratinhos de plantas é lavar com escova, água e sabão uma vez por semana. Avalie também a possibilidade de eliminar os pratos.



Troque a água dos vasos de plantas aquáticas e lave-os com escova, água e sabão uma vez por semana.



Os vasos sanitários fora de uso ou de uso eventual devem ser tampados e verificados semanalmente.

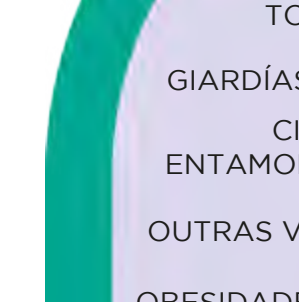

Faça sempre a manutenção de piscinas ou fontes utilizando os produtos químicos apropriados.



Se o ralo não for de abrir e fechar, coloque uma tela fina para impedir o acesso do mosquito à água.



Lonas usadas para cobrir objetos ou entulhos devem ser bem esticadas para evitar poças d'água.

## Higiene

### 8 passos para higiene das mãos

A lavagem das mãos é considerada um cuidado básico, mas extremamente importante para evitar a transmissão de doenças decorrentes do uso de banheiros e hospitais, ou pela contaminação por produtos químicos provenientes do manuseio de agrotóxicos.



1. Passe sabonete e água limpa nas mãos



2. Esfregue a palma de cada mão



3. Lave o dorso de cada mão



4. Esfregue entre os dedos de cada mão



5. Esfregue a ponta dos dedos



6. Esfregue a ponta dos dedos



7. Lave os punhos de ambas as mãos



8. Enxágue com água corrente e seque com toalha limpa ou papel toalha

**Dica** no final de lavar as mãos é usar o papel toalha usado para fechar a torneira e evitar entrar novamente em bactérias que tenham ficado na torneira na hora de abrir a água.

Lavar sempre pratos, copos e talheres.



Lavar (1) desinfetar alimentos crus (2) e deixá-lo mergulhados, durante 30 minutos (3), em uma solução com uma colher de sopa de hipoclorito de sódio a 2,5%, para cada litro de água.



## Soro caseiro

O soro caseiro ajuda na reposição de líquidos perdidos pela diarreia!

1 colher grande (tipo sopa), de açúcar.

1 litro de água mineral, de água filtrada ou de água fervida (mas já fria)

1 colher pequena (tipo cafezinho), de sal

Misture bem e beba



Quantidade de soro a ingerir após evacuações

IDADE	QUANTIDADE DE SORO
Menor de 1 ano	50 - 100mL
1 a 10 anos	100 - 200mL
Maiores de 10 anos	O máximo possível que aceitar



## REDES SOCIAIS E COMUNITÁRIAS

### DOENÇAS INVESTIGADAS

HEPATITE A	84,4%
CRIPTOSPORIDIOSE	0,0%
TOXOPLASMOSE	55,3%
GIARDÍASE	0,0%
CHIKUNGUNYA	0,0%
CISTO DE ENTAMOEBIA COLI	31,5%
CHAGAS	0,0%
OUTRAS VERMINOSES	0,0%
AMEBIASE	0,0%
OBSERVAÇÃO	53,5%
VIROSES	0,0%
DENGUE	1,1%
ZIKA	0,0%
ANEMIA	9,5%
CÂNCER	4,8%
COLESTEROL ALTO	23,8%
INFECÇÃO URINÁRIA	4,8%
DIABETES	14,3%
HIPERTENSÃO	42,9%
DEPRESSÃO	4,8%
OBSERVAÇÃO	19,0%
GASTRITE	9,5%

### DOENÇAS INVESTIGADAS E NÃO REFERIDAS

Dengue, Zika, Chikungunya, Febre Amarela, Mayaro, Malária, Hepatite A, Hepatite B, Hepatite C, Leptospirose, Esquistossomose, Hantavirose, Equinococose, Hanseníase, Tuberculose, Teníase, Ascariíase, Leishmaniose, Doença de Chagas, Poliomielite, Toxoplasmose, Anemia Falciforme, Gastrite por Helicobacter pylori, Insuficiência Renal.

## REDES SOCIAIS E COMUNITÁRIAS

## Imunização CALENDÁRIO VACINAL

### CRIANÇAS

3 doses PENTA + 2 ref DTP  
1 dose FA aos 9 meses  
1 dose HA aos 15 meses  
1 dose TV + 01 dose Tetraviral

### ADULTOS

3 doses dT  
3 doses HB  
1 dose FA  
2 doses TV (se até 29 anos) e 1 dose TV (entre 30 e 59 anos)

# CONDIÇÕES SOCIOECONÔMICAS, CULTURAIS E AMBIENTAIS



# CONDIÇÕES SOCIOECONÔMICAS, CULTURAIS E AMBIENTAIS



Poço raso protegido com vala, mureta, tampa e calçada.



## Tratar a água antes de consumi-la

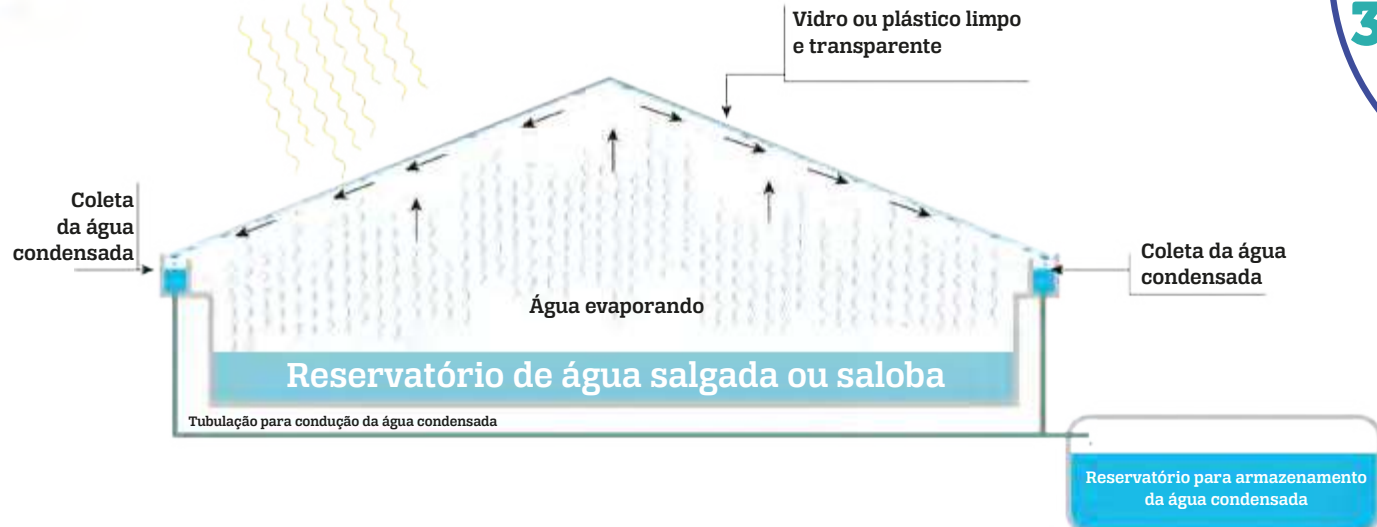

Coleta e armazenamento adequado da água da chuva



Coleta e armazenamento adequado da água da chuva



Limpeza e manutenção da caixa d'água



Mantenha tampada a caixa d'água



Proteção das nascentes com cerca de arrame



## INSTRUÇÕES DE SANEAMENTO DOMICILIAR

### 1º PASSO



### 2º PASSO



### 3º PASSO



### 4º PASSO



### 5º PASSO

Depois de uma hora de molho, lave as partes do filtro com água corrente. Agora você já pode usar seu filtro!

**ATENÇÃO:** NÃO UTILIZE SABÃO, DETERGENTE, AREIA, SAL OU AÇÚCAR PARA LAVAR.

## ATENÇÃO

TROQUE AS VELAS DO FILTRO A CADA 6 MESES OU QUANDO DIMINUIR A FILTRAÇÃO DA ÁGUA



## REDES SOCIAIS E COMUNITÁRIAS

### DOENÇAS INVESTIGADAS

HEPATITE A	84,4%
CRÍPTOSPORIDIOSE	0,0%
TOXOPLASMOSE	55,3%
GIARDÍASE	0,0%
CHIKUNGUNYA	0,0%
CISTO DE ENTAMOEBA COLI	31,5%
CHAGAS	0,0%
OUTRAS VERMINOSES	0,0%
AMEBIASE	0,0%
OBESIDADE	53,5%
VIROSES	0,0%
DENGUE	1,1%
ZIKA	0,0%
ANEMIA	9,5%
CÂNCER	4,8%
COLESTEROL ALTO	23,8%
INFECÇÃO URINÁRIA	4,8%
HIPERTENSÃO	42,9%
DEPRESSÃO	4,8%
OBESIDADE	19,0%
GASTRITE	9,5%

### DOENÇAS INVESTIGADAS E NÃO REFERIDAS

Dengue, Zika, Chikungunya, Febre Amarela, Mayaro, Malária, Hepatite A, Hepatite B, Hepatite C, Leptospirose, Esquistossomose, Hantavirose, Equinococose, Hanseníase, Tuberculose, Teníase, Ascariíase, Leishmaniose, Doença de Chagas, Poliomielite, Toxoplasmose, Anemia Falciforme, Gastrite por Helicobacter pylori, Insuficiência Renal.

## REDES SOCIAIS E COMUNITÁRIAS

# CONDIÇÕES SOCIOECONÔMICAS, CULTURAIS E AMBIENTAIS

# CONDIÇÕES SOCIOECONÔMICAS, CULTURAIS E AMBIENTAIS



Destinação do lixo orgânico para compostagem e alimentação dos animais



Material de construção organizado e coberto



Evitar o acúmulo de madeiras e entulhos nas proximidades das casas



Devolver as pilhas, baterias e os eletrodomésticos aos locais onde comprou



Reuso de pneus para alimentação e plantações



Descartar de forma adequada os resíduos infectantes

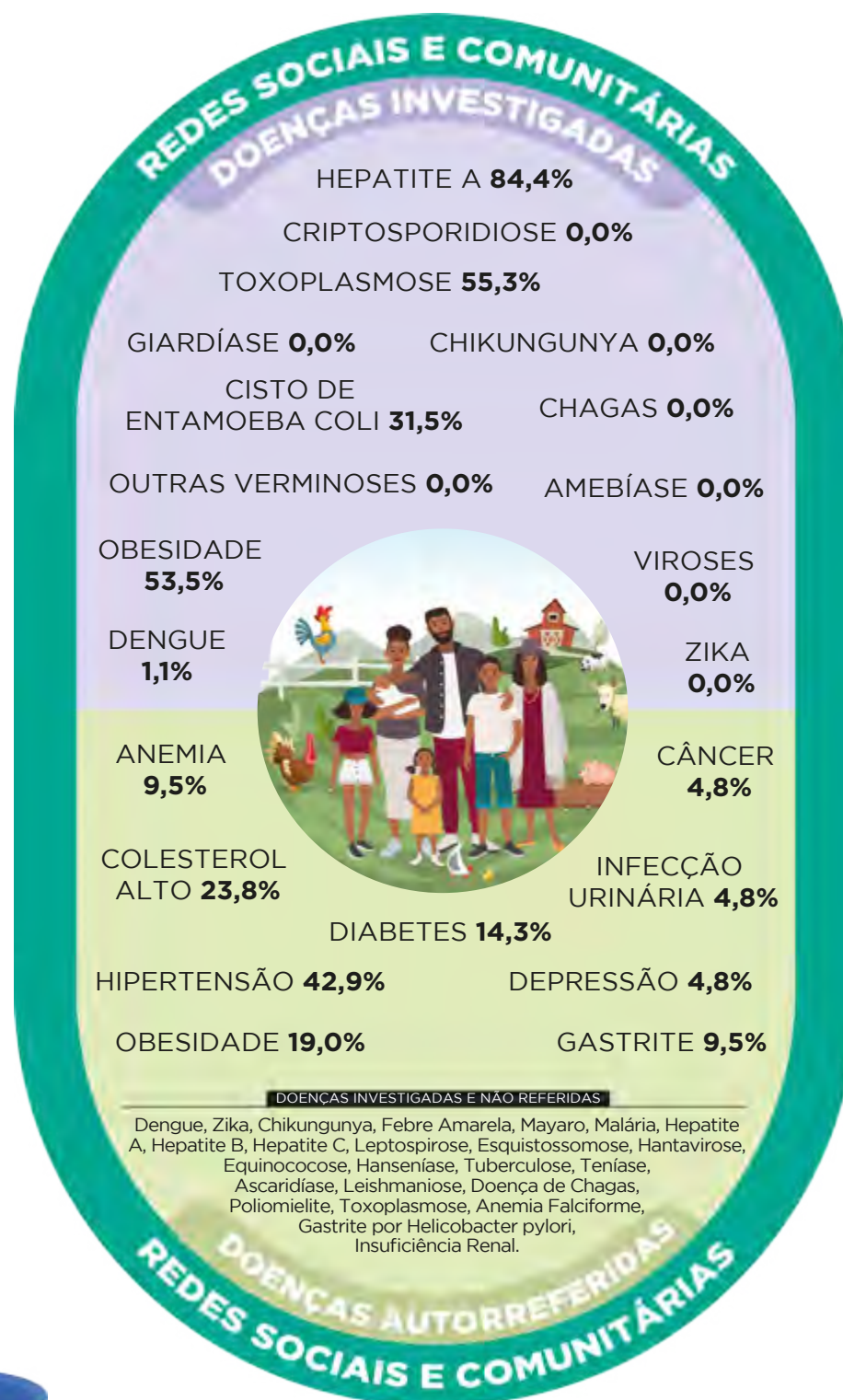

Não utilizar embalagens de agrotóxicos para armazenar água, comida ou plantar



Acondicionar de forma correta o lixo



Entulho e lixo devem ser descartados corretamente. Guarde pneus em local coberto ou faça furos para não acumular água. Garrafas PET e de vidro devem ser embaladas e descartadas corretamente na lixeira, em local coberto ou de cabeça para baixo.



Separar o lixo seco do orgânico



# CONDIÇÕES SOCIOECONÔMICAS, CULTURAIS E AMBIENTAIS

# CONDIÇÕES SOCIOECONÔMICAS, CULTURAIS E AMBIENTAIS



**Casa com até 5 pessoas**  
(como é sistema modular, pode ser facilmente redimensionado)



## Fossa séptica biodigestora

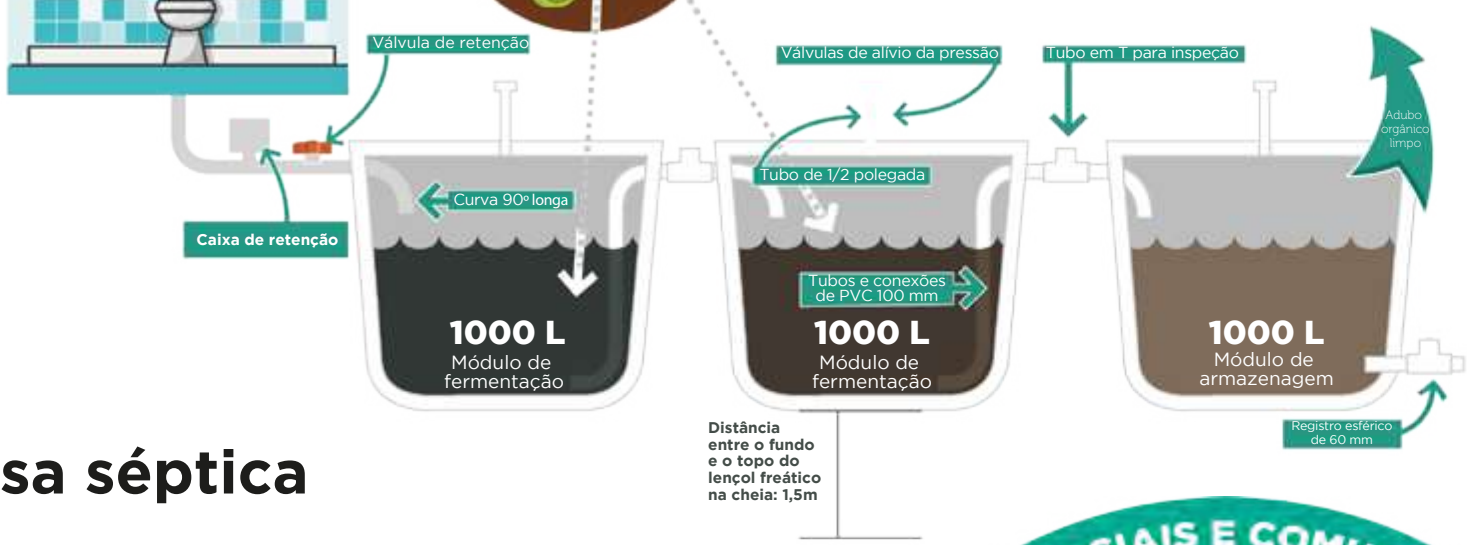

## Fossa séptica

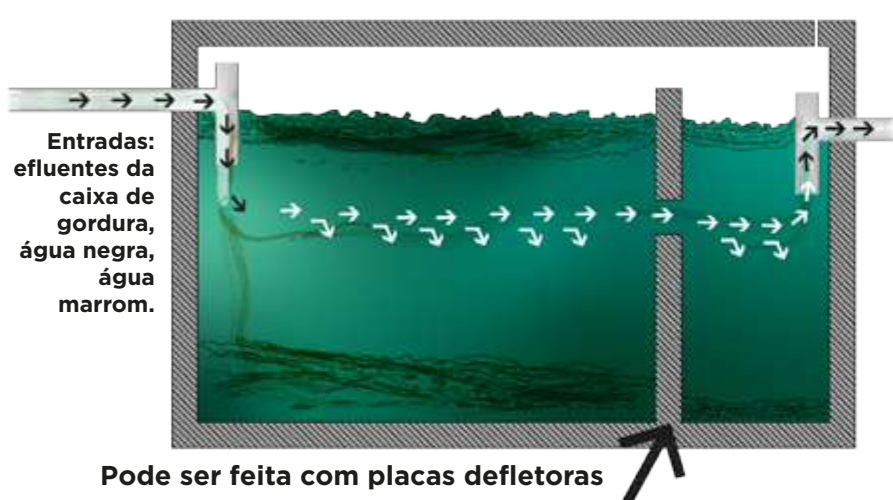

## Fossa seca

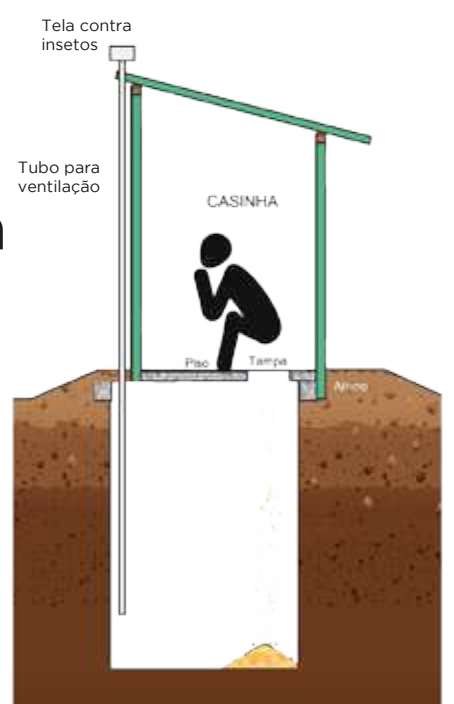

## Caixa de gordura



## Casa com banheiro dentro de casa

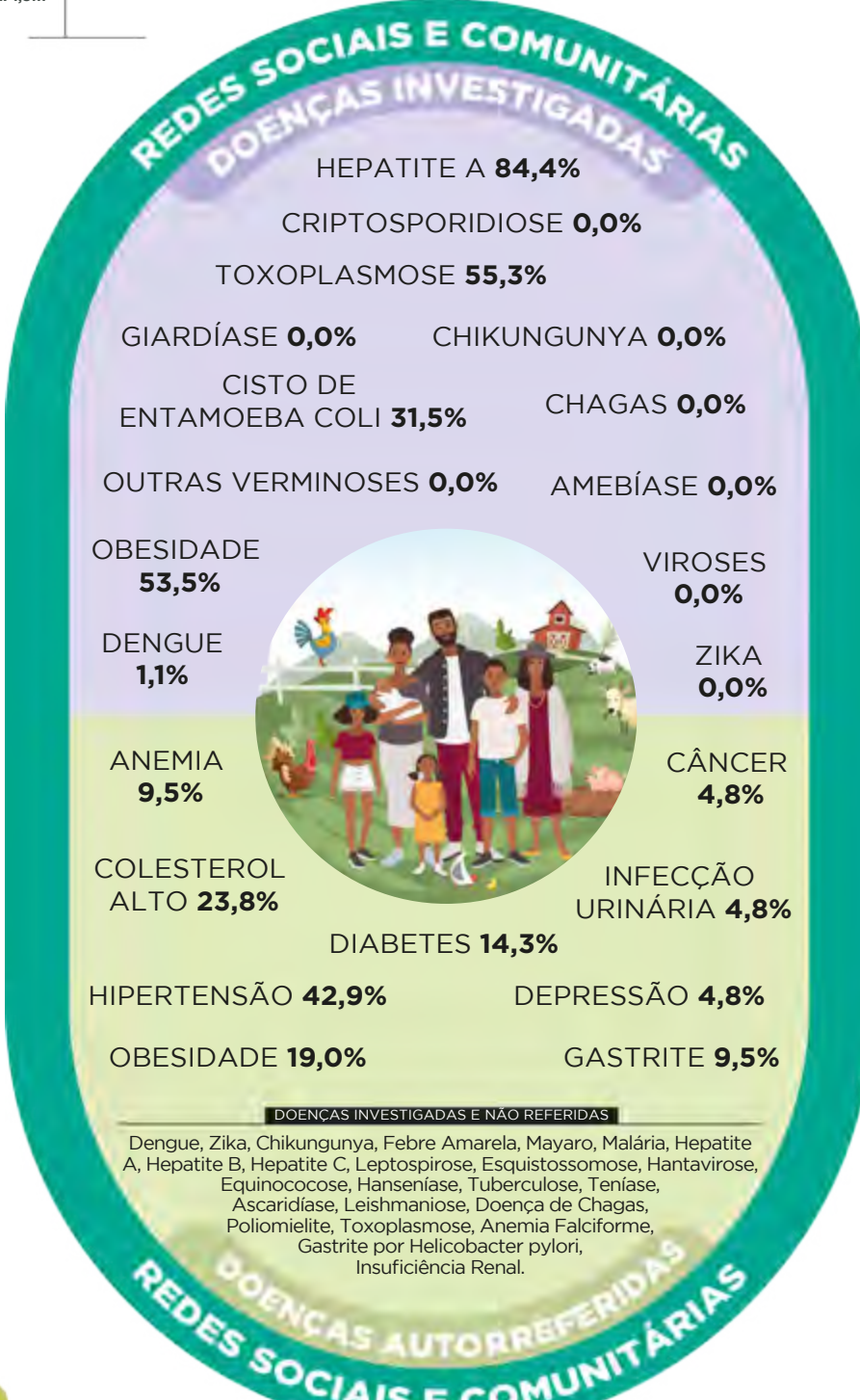

## Esquema de sistema alagado construído

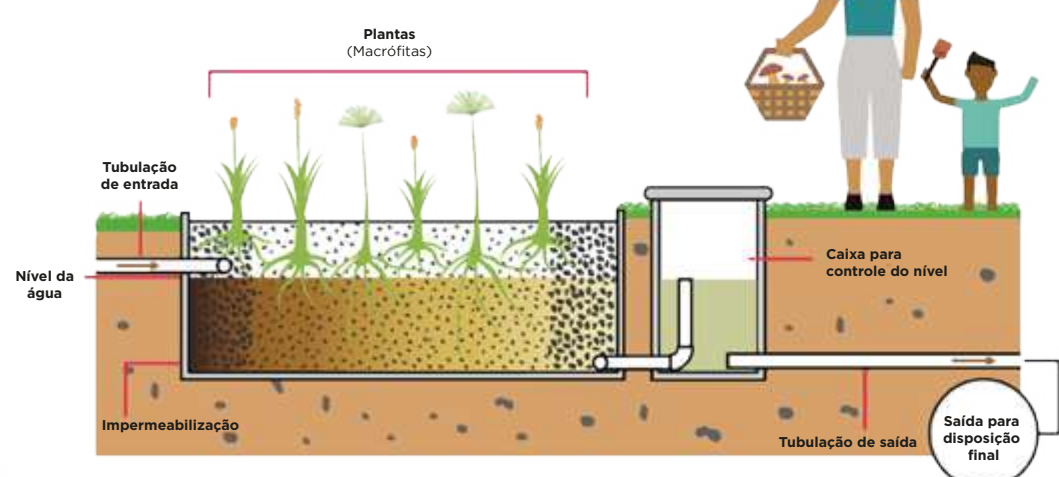

## Fossa - ciclo de bananeiras

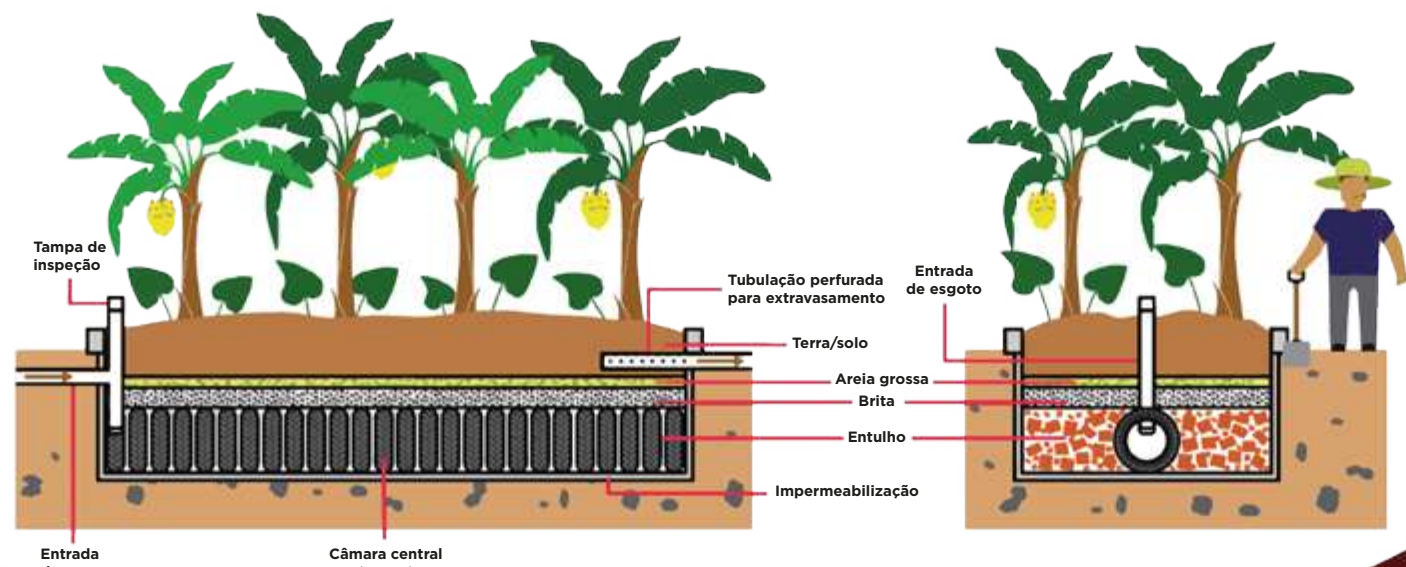

## Biodigestor

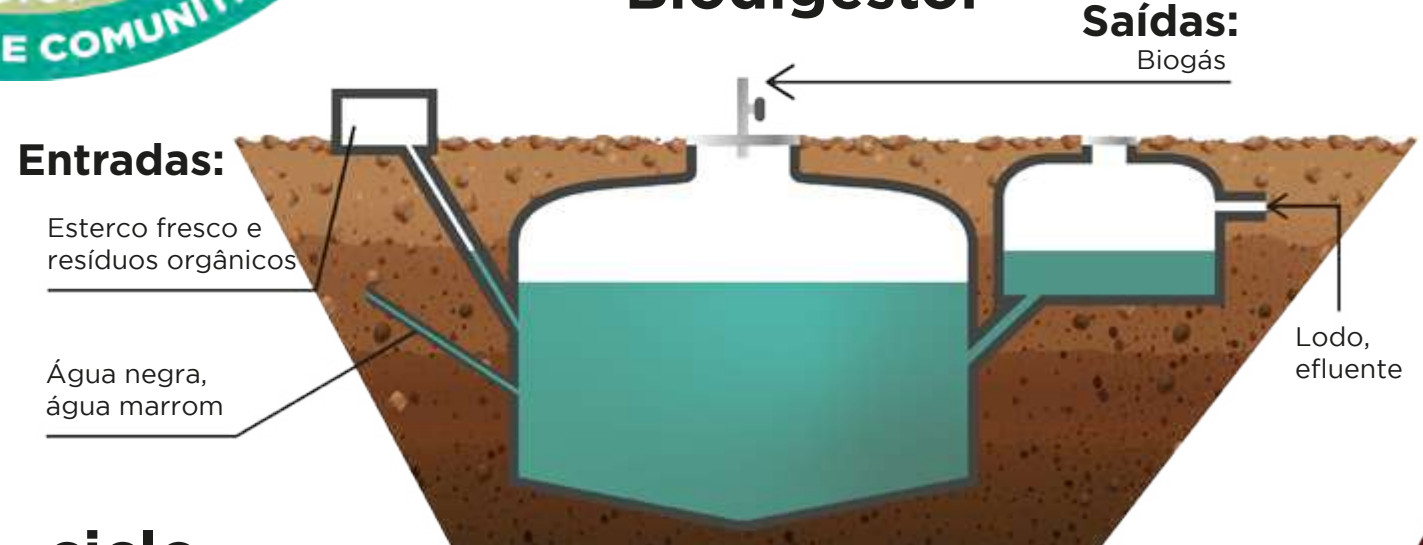

# CONDIÇÕES SOCIOECONÔMICAS, CULTURAIS E AMBIENTAIS

# CONDIÇÕES SOCIOECONÔMICAS, CULTURAIS E AMBIENTAIS



**Soleira das casas acima do nível do terreno**  
(dificulta a entrada de água da chuva dentro da casa)



**Barraginha /barragens de contenção**

**Casa com goteira**



**Disponibilidade de drenagem nas vias de acesso à comunidade**

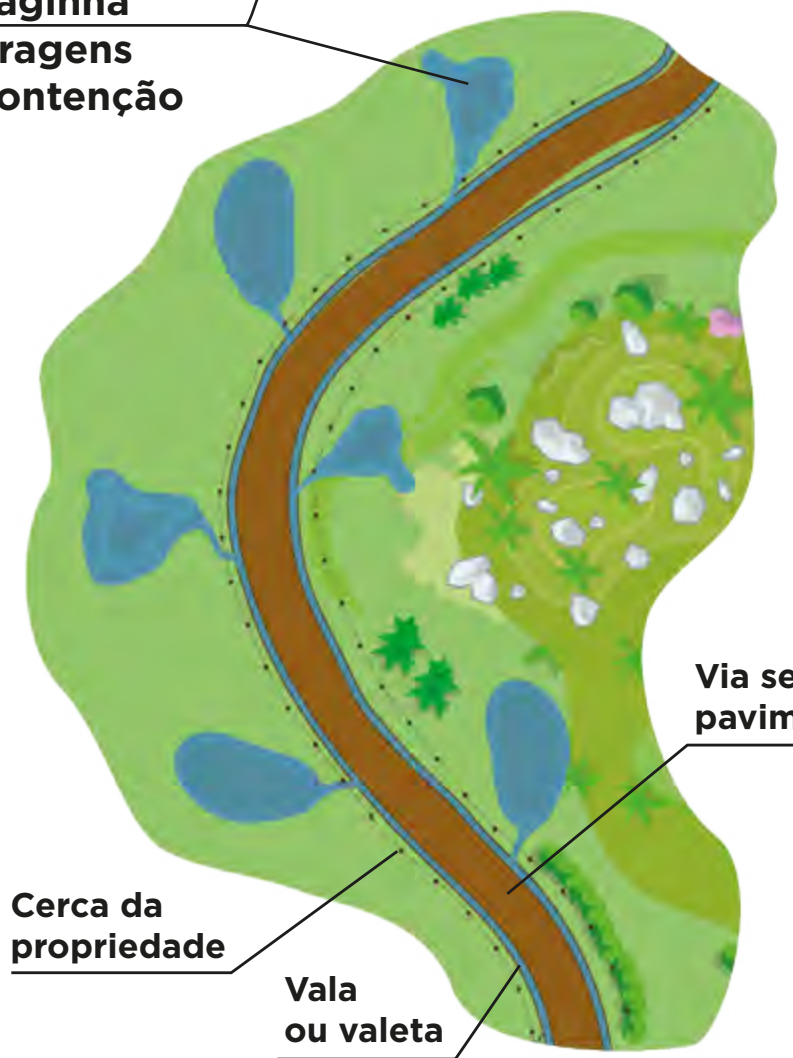
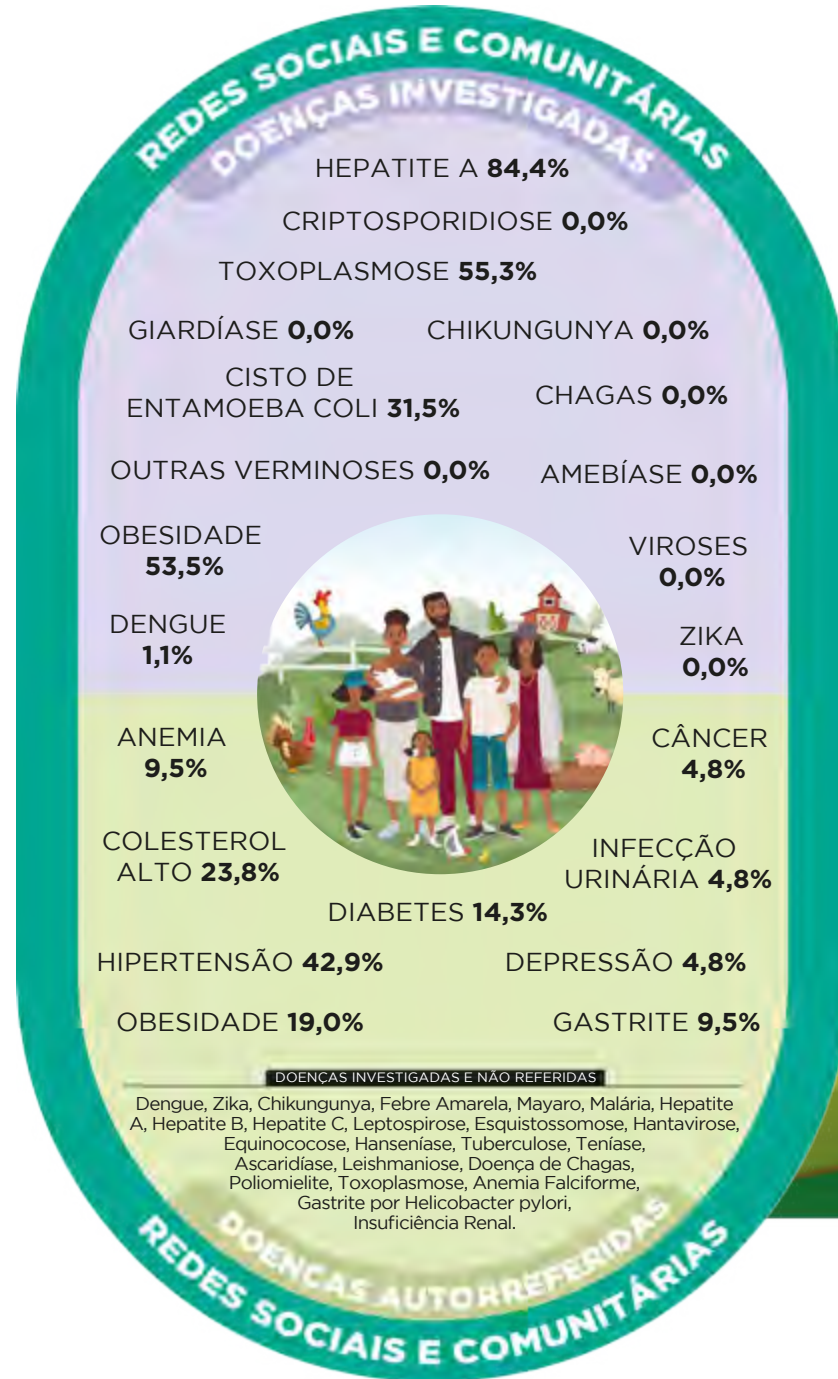

**Via sem pavimentação**

**Cerca da propriedade**

**Vala ou valeta**

**Curva de nível**

Evitar erosão, reter a água terra fértil e produtiva

## Terraciamento

É útil para evitar erosões, ampliar a área de cultivo e intensificar o aproveitamento da água



# CONDIÇÕES SOCIOECONÔMICAS, CULTURAIS E AMBIENTAIS



**INDIVIDUAL**

**O QUE?**

**QUEM?**

**COMO?**

**POR QUE?**

**COLETIVO**







Saneamento e Saúde  
Ambiental Rural

Saneamento e Saúde  
Ambiental em Comunidades  
Rurais e Tradicionais de Goiás



**Contato:** [www.sanrural.ufg.br](http://www.sanrural.ufg.br)