

CONDIÇÕES DE SAÚDE E SANEAMENTO DA COMUNIDADE MONTE MORIA

SÃO LUIZ DO NORTE - GO
2018/2019



Fotos: Projeto SanRural



Saneamento e Saúde
Ambiental Rural

Saneamento e Saúde
Ambiental em Comunidades
Rurais e Tradicionais de Goiás



CONDIÇÕES DE SAÚDE E SANEAMENTO DA COMUNIDADE MONTE MORIA - SÃO LUIZ DO NORTE - GOIÁS

UNIVERSIDADE FEDERAL DE GOIÁS - UFG
Fundação Nacional de Saúde
Escola de Engenharia Civil e Ambiental - EECA
Faculdade de Enfermagem - FEN
Site: www.sanrural.ufg.br
Email: sanrural.go@gmail.com

Organizadores

Prof. Dr. Paulo Sérgio Scalize (EECA-UFG)
Profa. Dra. Bárbara Souza Rocha (FEN-UFG)

Autores

Prof. Dr. Paulo Sérgio Scalize (EECA-UFG)
Profa. Dra. Bárbara Souza Rocha (FEN-UFG)
Prof. Dr. Kleber do Espírito Santo Filho (UFG)
Profa. Dra. Nolan Ribeiro Bezerra (IFG)
Profa. Dra. Valéria Pagotto (FEN-UFG)

Reitor

Prof. Dr. Edward Madureira Brasil

Vice-Reitora

Prof. Dra. Sandramara Matias Chaves

Pró-Reitoria de Graduação - Prograd

Prof. Dra. Jaqueline Araujo Civardi

Pró-Reitoria de Pós-Graduação - PRPG

Prof. Dr. Laerte Guimarães Ferreira Júnior

Pró-Reitoria de Pesquisa e Inovação - PRPI

Prof. Dr. Jesiel Freitas Carvalho

Pró-Reitoria de Extensão e Cultura - Proec

Prof. Dra. Lucilene Maria de Sousa

Pró-Reitoria de Administração e Finanças - Proad

Prof. Dr. Robson Maia Geraldine

Pró-Reitoria de Gestão de Pessoas - Pró-Pessoas

TA Dr. Everton Wirbitzki da Silveira

Pró-Reitoria de Assuntos Estudantis - Prae

Prof. Dra. Maísa Miralva da Silva

FUNDAÇÃO NACIONAL DE SAÚDE (FUNASA)

Presidente

Coronel Giovanne Gomes da Silva

SUPERINTENDÊNCIA ESTADUAL DA FUNASA EM GOIÁS (SUEST – GO)

Superintendente Estadual da Funasa em Goiás
Lucas Pugliesi Tavares

EQUIPE TÉCNICA

Coordenação

Prof. Dr. Paulo Sérgio Scalize (UFG)
Engenheiro Civil e Biomédico com Doutorado
em Saneamento pela EESC USP

Subcoordenação

Prof. Dra. Bárbara Souza Rocha (UFG)
Enfermeira com Doutorado em Enfermagem pela FEN/UFG

Núcleo de Educação

Dr. Kleber do Espírito Santo Filho
Biólogo com Doutorado em Ciências Ambientais pela UFG

Núcleo de Saneamento

Profa. Dra. Nolan Ribeiro Bezerra (IFG)
Engenheira Ambiental com Doutorado em Engenharia
Civil, Saneamento e Meio Ambiente pela UFV

Núcleo de Saúde

Profa. Dra. Valéria Pagotto (UFG)
Enfermeira com Doutorado em Ciências da Saúde pela UFG

Núcleo de Estatística

Prof. Luiz Rodrigo Fernandes Baumam (UFG)
Matemático com Doutorado em Estatística pela USP

Núcleo de Geoprocessamento

Prof. Dr. Nilson Ferreira Clementino
Engenheiro Cartográfico com Doutorado em Ciências Ambientais pela UFG

Ilustração e diagramação

Maykell Guimarães
Designer gráfico - Graduado pela UFG

Revisão da Língua Portuguesa

Ana Paula Ribeiro de Carvalho

Imagens

Projeto SanRural
Funasa
<https://br.freepik.com/>
<https://www.shutterstock.com>
<https://www.flaticon.com/>

PESQUISADORES DO PROJETO

Adivânia Cardoso da Silva
Adjane Damasceno de Oliveira
Adler da Silva Barros
Afonso Luis da Silva
Alana de Almeida Valadares Pereira
Alessandro de Carvalho Cruz
Alexandre Xavier Alves
Aline Souza Carvalho Lima
Amanda Pinheiro de M. Xavier
Amanda Xavier dos Santos
Amone Inacia Alves
Ana Paula Almeida Marinho
Ana Paula Ribeiro de Carvalho
André Freitas Amaral
André Vinícius Freire Baleeiro
Andressa Caroline de Sousa
Andressa Kristiny Lemes Seabra
Anna Cláudia dos Santos
Anniely Carvalho Rebouças Oliveira
Arthur de Lima Tavares
Ávila Clícia Ribeiro Costa
Bárbara Souza Rocha
Beatriz Almeida Carlos Gomes
Bianca Elisa Martins Lisboa Peres
Brenda Rabelo Berça
Cecília Mariana da Silva e Mota Medeiros
Claci Fátima Weirich Rosso
Cláudia de Sousa Guedes
Cristina Camargo Pereira
Daniela Dallegrove
Daniela Mendes Cesar
Danielle Silva Beltrão
Davi Carvalho Abreu
Débora de Lima Braga
Dirceu Scaratti
Eduardo Queija de Siqueira
Ellen Flávia Moreira Gabriel
Elson Santos Silva Carvalho
Erika Vilela Valente
Elisângela José Domingos
Fabiana Ribeiro de Sousa
Fabiola Souza Fiaccadori
Fernanda Craveiro Franco
Francisco Javier Cuba Teran
Gabriel de Lima Januário
Gabriel Peres de Oliveira
Gabriela Ribeiro de Sousa
Gabrielle Brito do Vale
Gessyca Gonçalves Costa
Giovana Carla Elias Fleury
Gislei Siqueira Knierim
Guilherme Matheus Coelho de Lemos
Gustavo Ferreira Bellato
Hitalo Tobias Lobo Lopes
Hugo José Ribeiro
Humberto Carlos Ruggeri Junior
Iana Martins Moraes
Ingred Fernanda Rodrigues de Oliveira
Isabela Moura Chagas
Izabela Batista Melo
Izabete da Silva Ataíde
Janaina de Gouvêa Ávila
Jefferson Henrique Moraes Castilho
Jéssica Gonçalves Barbosa
João Paulo Fernandes da Silva
José Antônio Lopes de Menezes
Joyce Souza Lemes
Judite Pereira Rocha
Juliana Beatriz Sousa Leite
Juliana Cristina Soares Dutra
Juliana de Oliveira Roque e Lima
Juliana Pires Ribeiro
Julianna Malagani Cavalcante Oliveira
Jung Shin Arisa Mendonça
Jussanã Milograna Cortes
Kamila Cardoso dos Santos
Karla Alcione da Silva Cruvinel
Karla Emmanuela Ribeiro Hora
Karoliny Freitas Silva
Kathiane Santos Oliveira
Kátia Alcione Kopp
Katiane Martins Mendonça
Kelliane Martins de Araújo
Kleber do Espírito Santo Filho
Larissa Ariel Gomes Lima
Larissa Raymundo da Silva
Leandro Nascimento da Silva
Leniany Patrícia Moreira
Léo Fernandes Ávila
Leonara Rezende Pacheco
Lilian Aurelia Stival de Almeida
Lilian Carla Carneiro
Liliane Coelho de Carvalho
Lívia Marques de Almeida Parreira
Liziana de Sousa Leite
Luana Cássia Miranda Ribeiro
Luana Vieira Martins
Lucas Costa Souza
Lucas Figueiredo Machado
Lucas Thadeu da Silva Abrantes
Lucélia Barbosa de Queiroz Silva
Luís Rodrigo Fernandes Baumann
Luiz Roberto Santos Moraes
Lysa Sousa Carvalho
Madson Marilo dos Santos Pingarilho
Marcelo Augusto de Sousa Siqueira
Marcos André de Matos
Mario Ernesto Piscocoy Díaz
Marlison Noronha Rosa
Matheus Dornelas e Machado
Matheus Paz Costa Ramos
Maykell Mendes Guimarães
Michele Dias da Silva Oliveira
Milena Araújo dos Santos
Nara Ballaminut
Nayana Cristina Souza Camargo
Nayara Pereira Rezende de Sousa
Nayara Valéria Assis Marcelino
Nilson Clementino Ferreira
Noely Vicente Ribeiro
Nolan Ribeiro Bezerra
Patrícia Layne Alves Traldi
Patrícia Paula de Oliveira
Patrícia Pereira da Silva Santos
Paulo Henrique Brasil Ribeiro
Paulo Otávio Lourenço Silva
Paulo Sérgio Scalize
Pedro Henrique Bhering Silveira
Pedro Leonardo Longhin Silva
Pedro Parlandi Almeida
Pedro Victor Brasil Ribeiro
Queren-Hapuque Freitas do Nascimento
Rafael Alves Guimarães
Raiany Ferreira Cardoso
Renan de Souza Soares
Renata Medici Frayne Cuba
Ricardo Prado Abreu Reis
Ricardo Valadão de Carvalho
Roberta Vieira Nunes Pinheiro
Roberto Araújo Bezerra
Rosana Gonçalves Barros
Samira Nascimento Mamed
Sara Duarte Sacho
Saulo Bruno Silveira e Souza
Simone Costa Pfeiffer
Steffeny Luzia Teodoro de Sousa
Sueli Meira da Silva Dias
Suiany Dias Rocha
Tales Dias Aguiar
Talita Cintra Braga
Thais Reis Oliveira
Thaís Cristina Afonso
Thaísa Fernandes de Oliveira
Thatielly Camilla Dias de Souza
Thays Millena Alves Pedroso
Thiago Henrique Brandão de Souza
Tiago Miranda Dantas
Valéria Gonçalves Gomes
Valéria Pagotto
Vanessa Araújo Jorge
Vanessa Elias da Cunha
Vanessa Marques de Souza Rocha
Victor Hugo Souza Florentino Porto
Wanessa Fernandes Carvalho
Wellington Nunes de Oliveira
Wilton Francisco Gomes
Yan Machado Sousa
Yane Xavier da Costa
Ysabella de Paula dos Reis

Dados Internacionais de Catalogação na Publicação (CIP) GPT/BC/UFG

C745 Condições de saúde e saneamento da Comunidade Monte Moria: São Luiz do Norte – GO: 2018/2019 [Ebook] / Paulo Sérgio Scalize ... [et al.]. – Goiânia : Cegraf UFG, 2020. 19 p. : il. – (Condições de saúde e saneamento das comunidades rurais e tradicionais do Estado de Goiás)

Material elaborado pelo projeto SanRural, executado pela Universidade Federal de Goiás em parceria com o Ministério da Saúde - Fundação Nacional de Saúde (FUNASA).
ISBN: 978-65-86422-88-7

1.População rural. 2. Saneamento rural. 3. Saúde rural. 4. Doenças - Prevenção I. Scalize, Paulo Sérgio.
CDU: 628:316.334.55(817.3)

Bibliotecário responsável: Enderson Medeiros / CRB1: 2276

CONDIÇÕES SOCIOECONÔMICAS, CULTURAIS E AMBIENTAIS

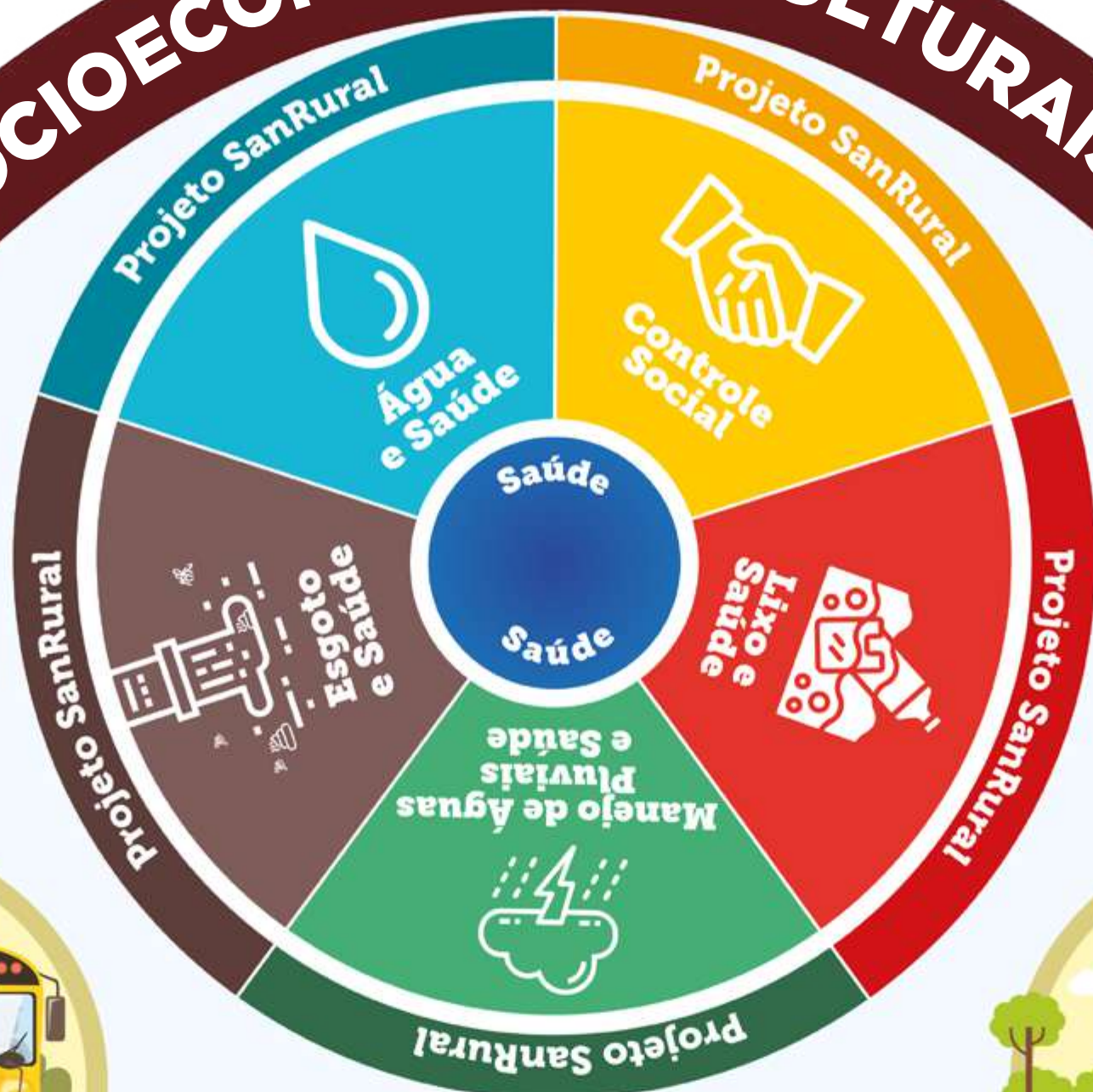

Transporte



Serviços Sociais de saúde



Habitação



Segurança

REDES SOCIAIS E COMUNITÁRIAS



Lazer



Educação



Posse da Terra



Fatores Hereditários



Trabalho



Estilo de vida e alimentação

CONDIÇÕES SOCIOECONÔMICAS, CULTURAIS E AMBIENTAIS

Vocês disseram que a saúde de vocês está...

64,7%

Muito boa e boa



35,3%

Regular, ruim e muito ruim

Vocês disseram que a possibilidade de pegar uma doença devido às condições de saneamento básico é...

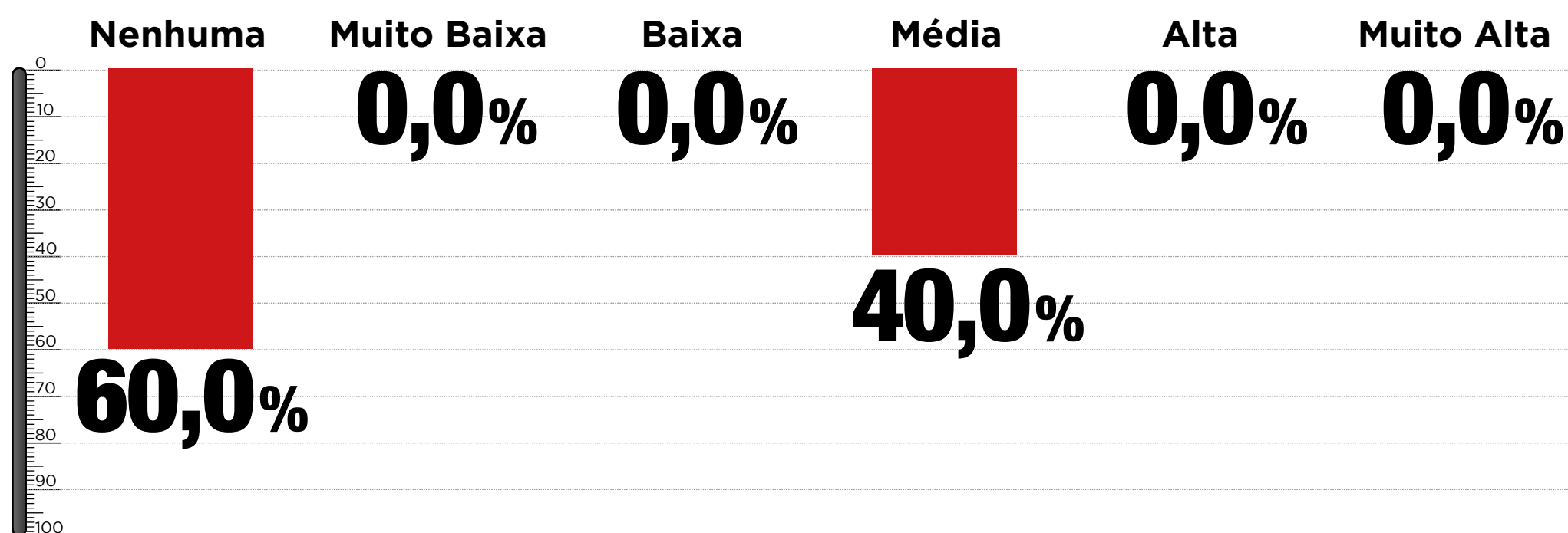
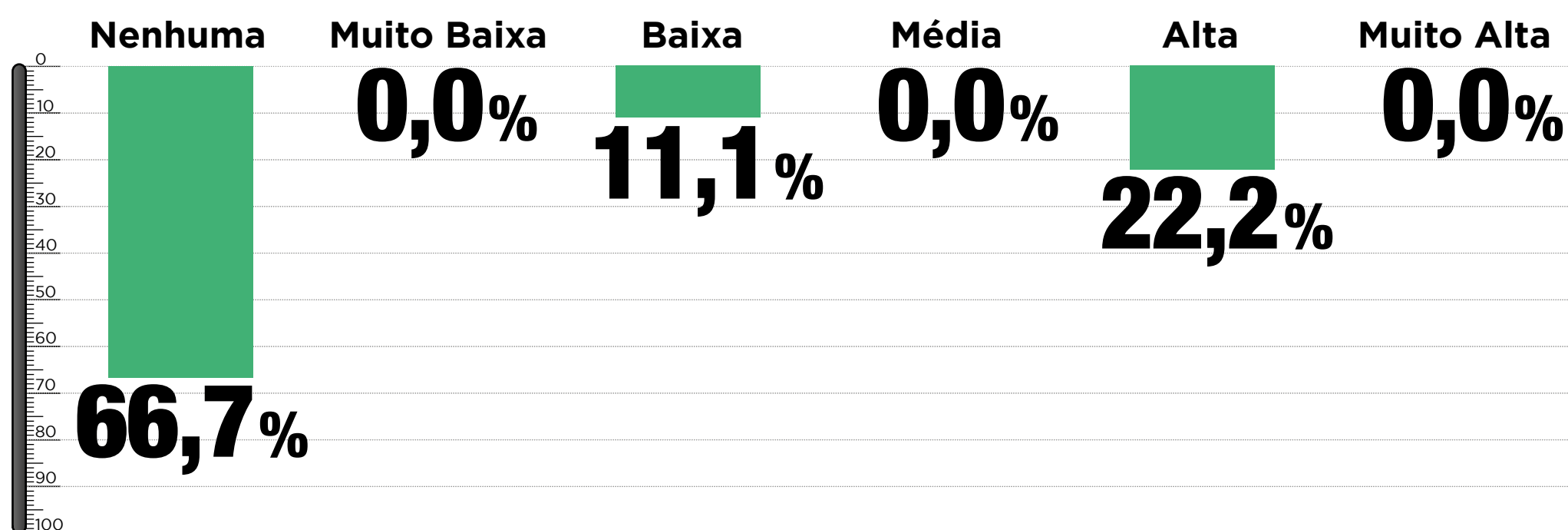
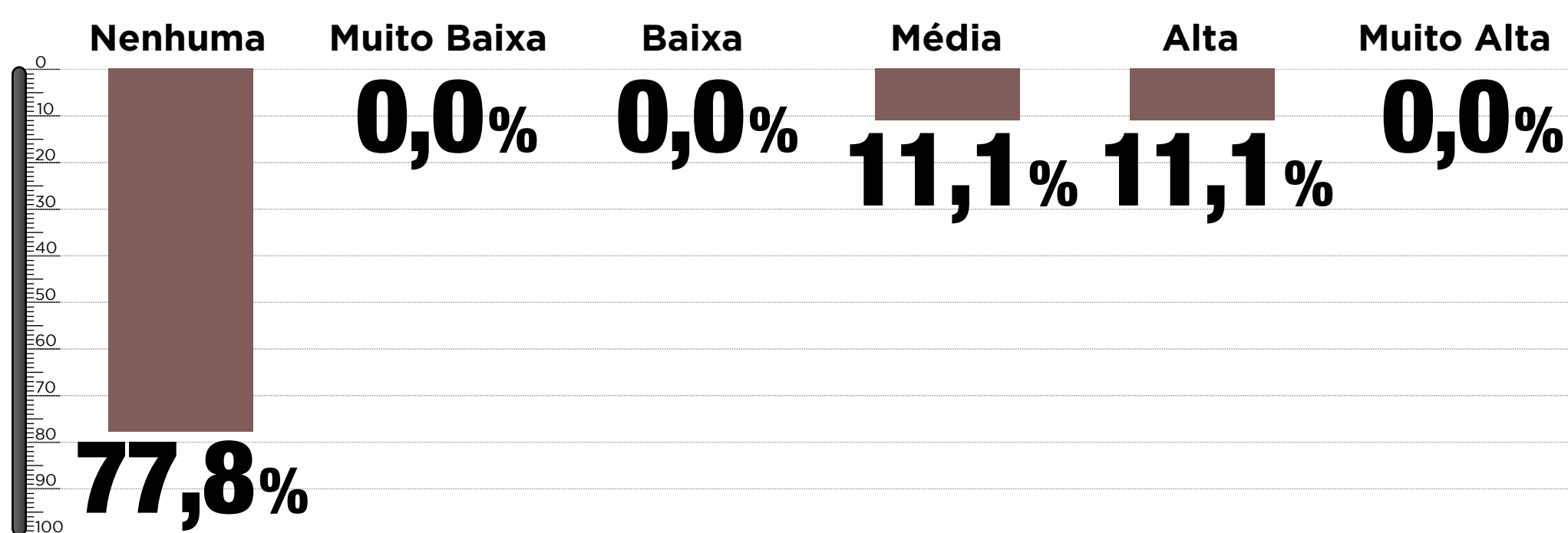
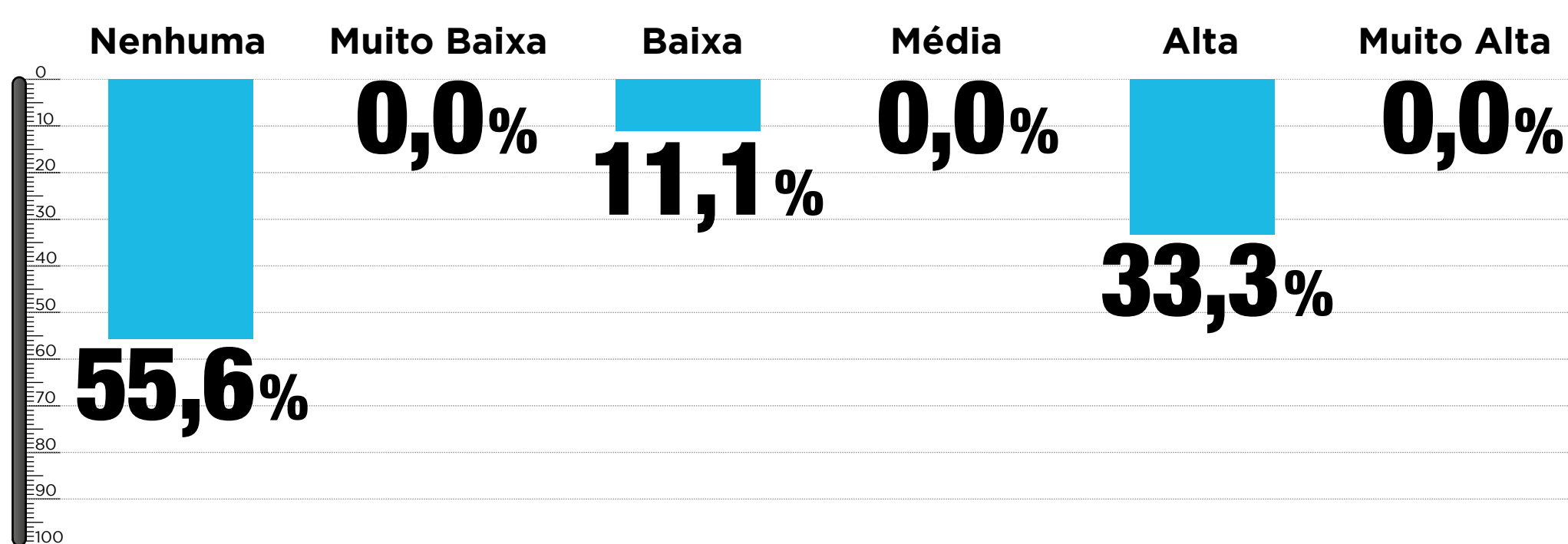

Abastecimento de água

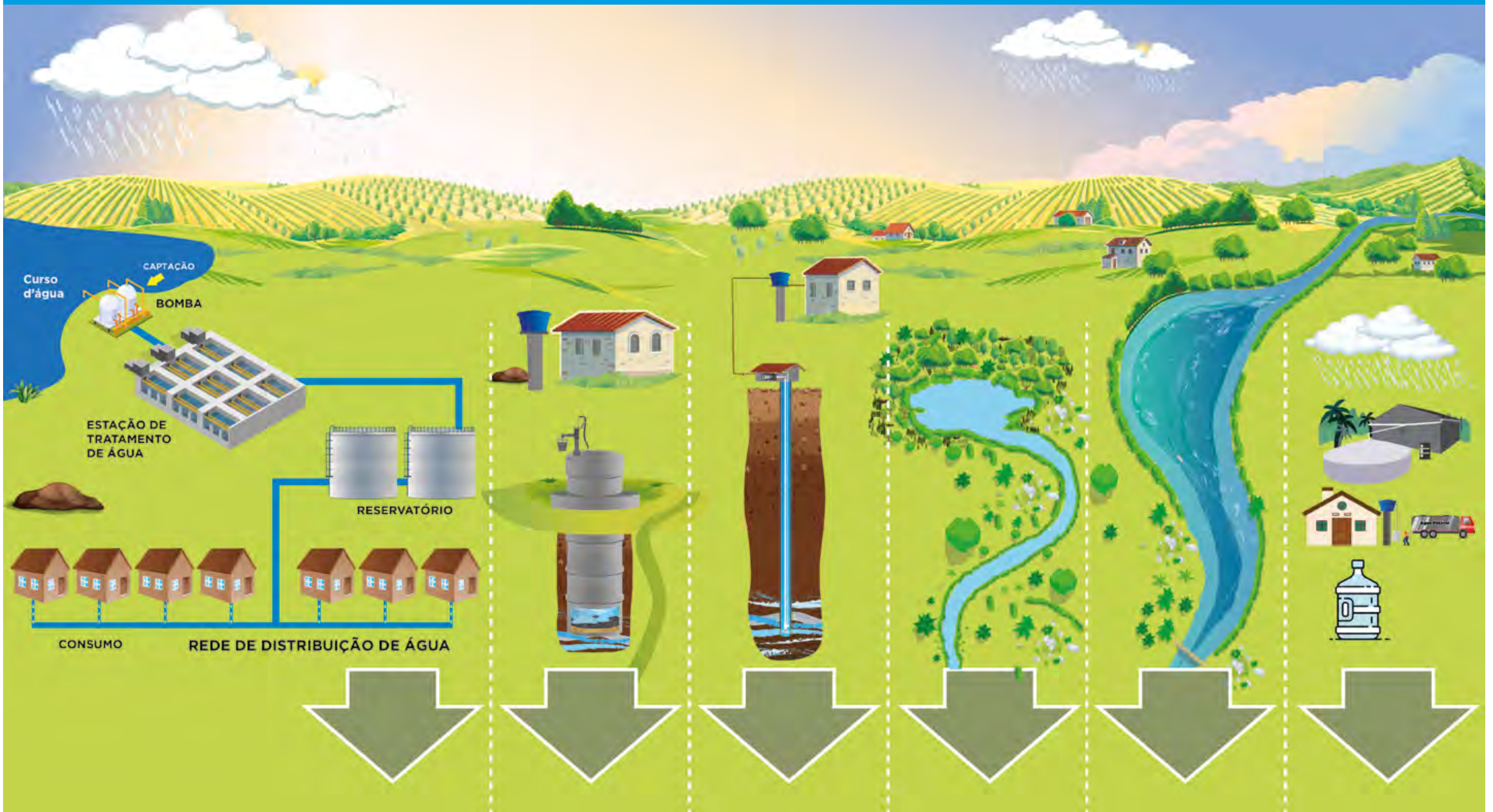

USO	SISTEMA DE ABASTECIMENTO DE ÁGUA - SAA(%)	POÇO RASO ESCAVADO (%)	POÇO TUBULAR (RASO E/OU PROFUNDO)(%)	BICA, NASCENTE OU MINA (%)	RIO E/OU AÇUDE (%)	OUTRAS FONTES (%)
BEBER	0,0	100	0,0	0,0	0,0	0,0
LAVAR ALIMENTOS E COZINHAR	0,0	100	0,0	0,0	0,0	0,0
BANHO	0,0	100	0,0	0,0	0,0	0,0
OUTROS	0,0	100	0,0	0,0	0,0	0,0

Qualidade da água para consumo

<h3>Cloro</h3> <p>Ausente 😞</p>	<h3>Turbidez</h3> <p>66,7% ⇒ $T \leq 1,0$ NTU 😊 22,2% ⇒ $1,0 < T \leq 5,0$ NTU 😊 11,1% ⇒ $T > 5,0$ NTU 😞</p>
<h3>Cor aparente</h3> <p>88,9% ⇒ ≤ 15 UC 😊 11,1% ⇒ > 15 UC 😞</p>	<h3>Coliformes - <i>E. coli</i></h3> <p>33,3% ⇒ ausência 😊 66,7% ⇒ presença 😞</p>

Esgotamento doméstico

Fossa ecológica

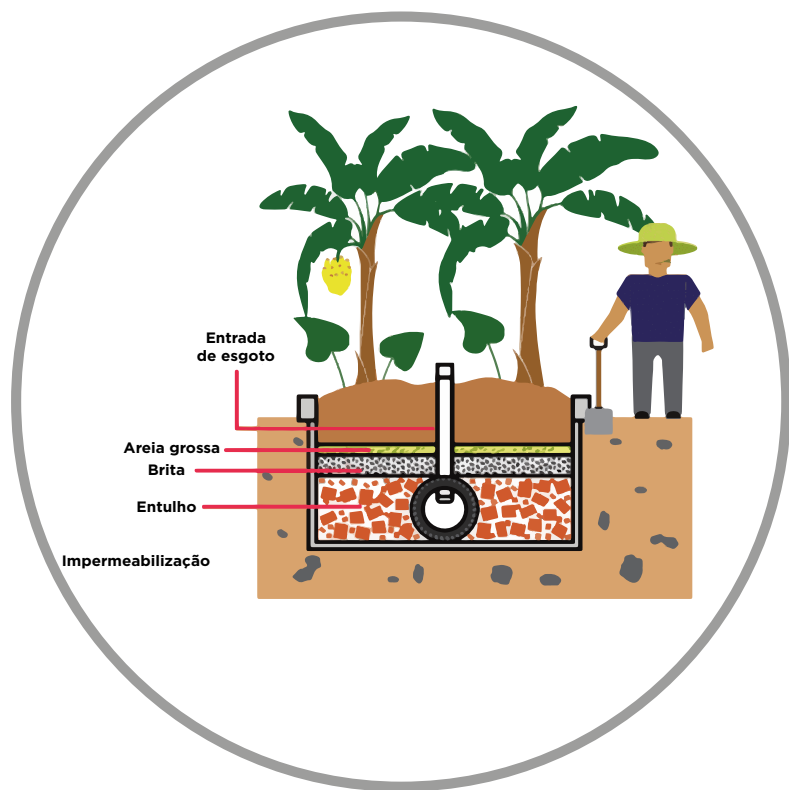

70,0%

Fossa rudimentar

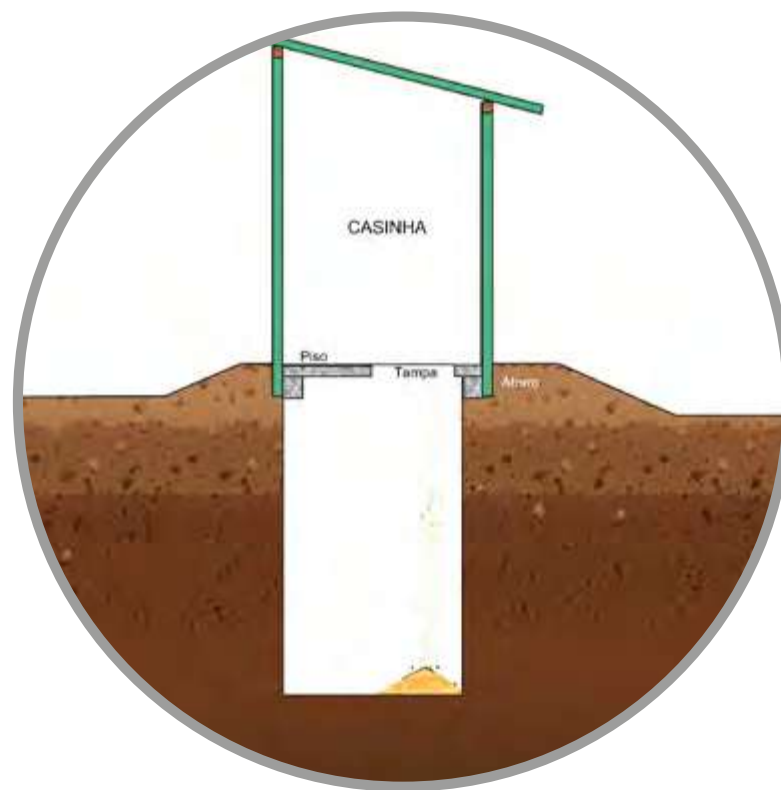

20,0%

Céu aberto



10,0%

Distâncias entre fontes de contaminação e a fonte de água

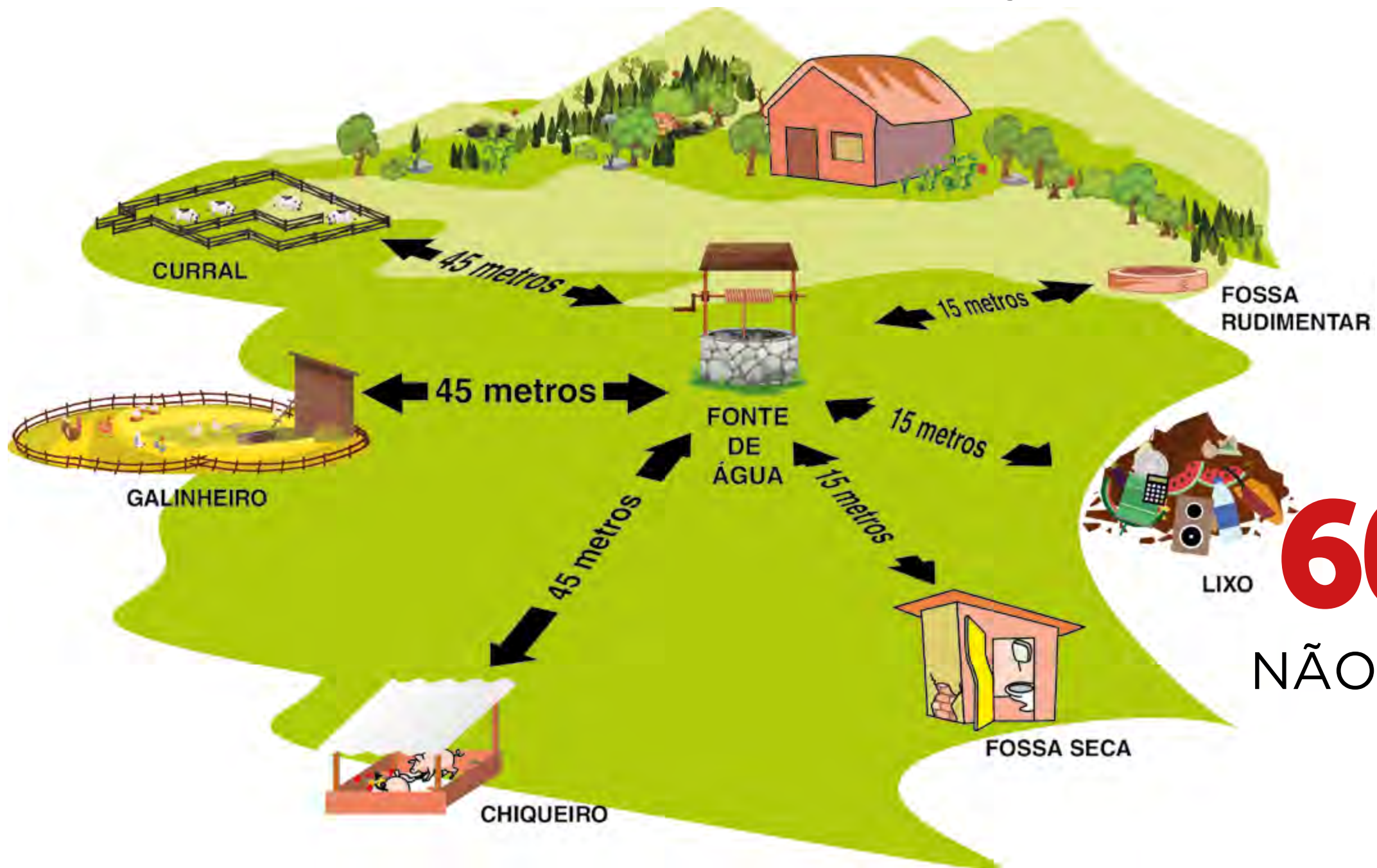

60,0%
NÃO ATENDEM



DESTINO DA ÁGUA CINZA

Água da lavagem das roupas

80,0%
Despejo a céu aberto

10,0%
Despejo na fossa

10,0%
Despejo rio/ribeirão

Água do banho

11,1%
Despejo a céu aberto

88,9%
Despejo na fossa

0,0%
Despejo no rio

Água da lavagem de louças

70,0%
Despejo a céu aberto

10,0%
Despejo na fossa

20,0%
outros destinos

Resíduos sólidos

SEPARAÇÃO DO LIXO

100%



0,0%

DESTINAÇÃO DO LIXO, DOS AGROTÓXICOS E MATERIAIS INFECTANTES

LIXO SECO



0,0%
Prefeitura recolhe



100%
Queima o lixo



0,0%
Joga na fossa desativada



50,0%
Deixa no quintal



20,0%
Enterra o lixo



0,0%
Joga no rio ou ribeirão



10,0%
Vende



10,0%
Reutiliza

LIXO ORGÂNICO



0,0%
Prefeitura recolhe



100%
Alimenta os animais



0,0%
Compostagem

AGROTÓXICOS



100%
QUEIMAM

0,0%
DEVOLVEM AO FORNECEDOR

0,0%
REUTILIZAM

0,0%
OUTROS DESTINOS

INFECTANTES



30,0%
QUEIMAM

0,0%
ENTERRAM E/OU JOGAM EM BURACO

0,0%
JOGAM EM FOSSA DESATIVADA

10,0%
OUTROS DESTINOS

PNEUS



10,0%
INEXISTÊNCIA

33,3%
QUEIMAM

0,0%
ENTERRAM

66,7%
REUTILIZAM

0,0%
DEIXAM NO QUINTAL

0,0%
DEIXAM NA BORRACHARIA

RECIPIENTES QUE ACUMULAM ÁGUA



50,0%
BEBEDOURO DE ANIMAIS

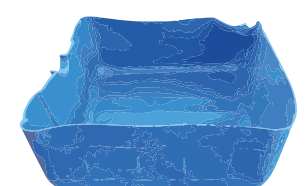

40,0%
RECIPIENTES QUE ACUMULAM ÁGUA

Obs.: Considerando que em um mesmo domicílio se faz mais de uma forma de destinação final, observa-se que o percentual ultrapassou os 100,0%.

Drenagem da água das chuvas

Dificuldade de acesso à comunidade

20,0% - SIM

80,0% NÃO

5 | 10 | 15 | 20

5 | 10 | 15 | 20 | 25 | 30 | 35 | 40 | 45 | 50 | 55 | 60 | 65 | 70 | 75 | 80

Mas consegue chegar a comunidade

Ruas asfaltadas



0,0%

Presença de bacia de infiltração e/ou valas/canaletas na via de acesso à comunidade



SIM

Casa acima do nível do terreno



60,0%

Lotes localizados próximos dos rios



60,0%

Lotes com presença de curva em nível



20,0%

Lotes com presença de canaletas/valetas



10,0%

Lotes com erosão



30,0%

Casas com goteiras



30,0%

Casas onde a água da enxurrada entra



10,0%

GÊNERO



FAIXA ETÁRIA



CONDIÇÕES SOCIOECONÔMICAS, CULTURAIS E AMBIENTAIS

ÁGUA

ESGOTO

MEDIDAS DE PREVENÇÃO E CONTROLE INTRADOMICILIARES

MEDIDAS DE PREVENÇÃO E CONTROLE INDIVIDUAIS

REDES SOCIAIS E COMUNITÁRIAS

DOENÇAS INVESTIGADAS

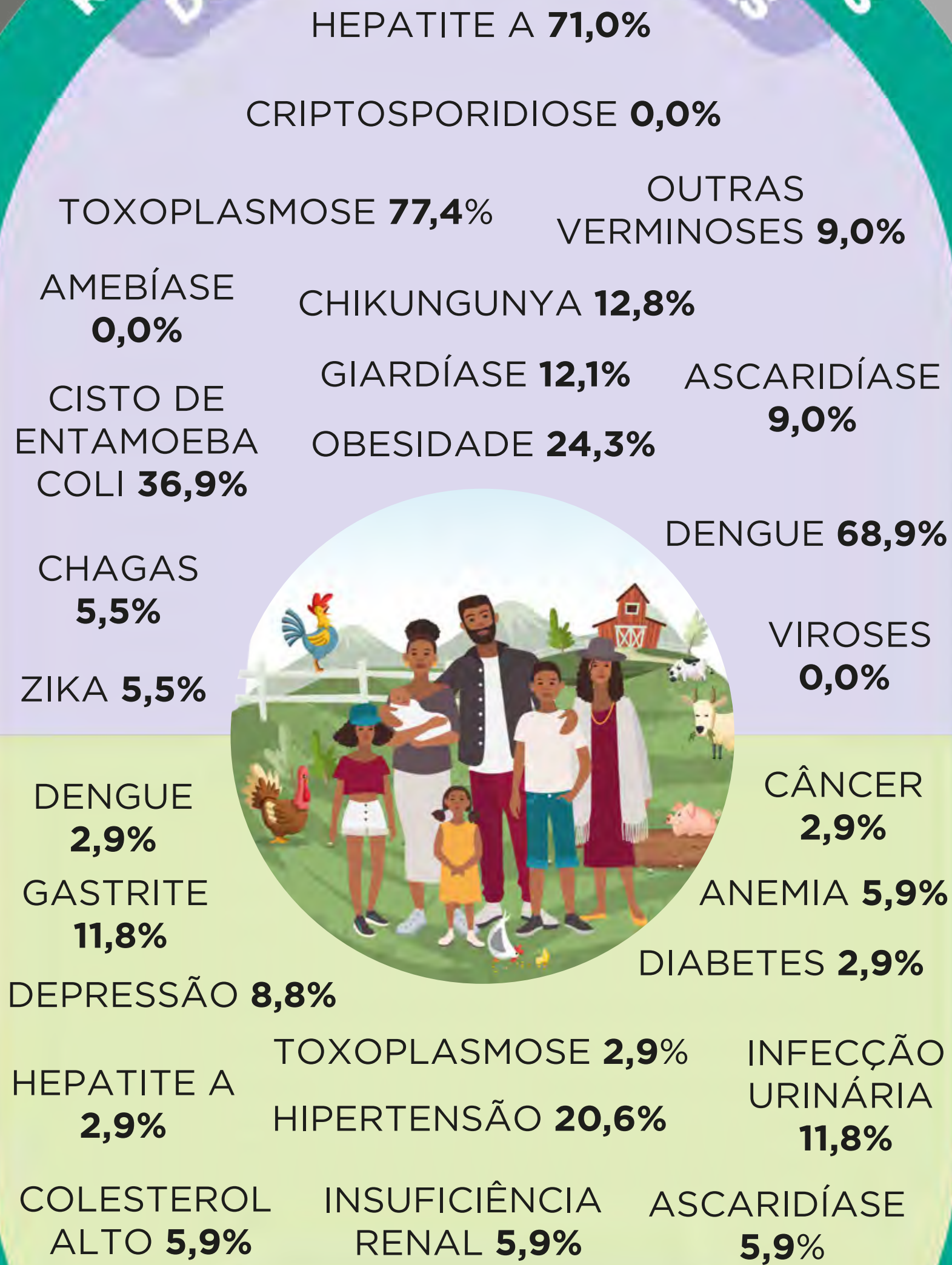

DOENÇAS INVESTIGADAS E NÃO REFERIDAS

Zika, Chikungunya, Febre Amarela, Mayaro, Malária, Hepatite B, Hepatite C, Hepatite E, Leptospirose, Esquistossomose, Hantavirose, Equinococose, Hanseníase, Tuberculose, Teníase, Leishmaniose, Gastrite por *Helicobacter pylori*, Poliomielite, Doença de Chagas, Anemia Falciforme, Obesidade.

REDES SOCIAIS E COMUNITÁRIAS

MEDIDAS DE PREVENÇÃO E CONTROLE COMUNITÁRIAS

MANEJO DAS ÁGUAS PLUVIAIS

RESÍDUOS SÓLIDOS



ESCOLARIDADE



DIVERSIDADE DE RENDA



CONDIÇÕES SOCIOECONÔMICAS, CULTURAIS E AMBIENTAIS

DOENÇAS INVESTIGADAS

HEPATITE A **71,0%**
 CRIPTOSPORIDIOSE **0,0%**
 TOXOPLASMOSE **77,4%** OUTRAS VERMINOSES **9,0%**
 AMEBÍASE **0,0%** CHIKUNGUNYA **12,8%**
 CISTO DE ENTAMOEBACOLI **36,9%** GIARDÍASE **12,1%** ASCARIDÍASE **9,0%**
 CHAGAS **5,5%** OBESIDADE **24,3%**
 ZIKA **5,5%** DENGUE **68,9%**



DENGUE **2,9%** VIROSES **0,0%**
 GASTRITE **11,8%** CÂNCER **2,9%**
 DEPRESSÃO **8,8%** ANEMIA **5,9%**
 HEPATITE A **2,9%** TOXOPLASMOSE **2,9%** DIABETES **2,9%**
 COLESTEROL ALTO **5,9%** HIPERTENSÃO **20,6%** INFECÇÃO URINÁRIA **11,8%**
 INSUFICIÊNCIA RENAL **5,9%** ASCARIDÍASE **5,9%**

DOENÇAS INVESTIGADAS E NÃO REFERIDAS

Zika, Chikungunya, Febre Amarela, Mayaro, Malária, Hepatite B, Hepatite C, Hepatite E, Leptospirose, Esquistossomose, Hantavirose, Equinococose, Hanseníase, Tuberculose, Teníase, Leishmaniose, Gastrite por *Helicobacter pylori*, Poliomielite, Doença de Chagas, Anemia Falciforme, Obesidade.

DOENÇAS AUTORREFERIDAS

CONDIÇÕES SOCIOECONÔMICAS, CULTURAIS E AMBIENTAIS

GÊNERO



FAIXA ETÁRIA



CONDIÇÕES SOCIOECONÔMICAS, CULTURAIS E AMBIENTAIS

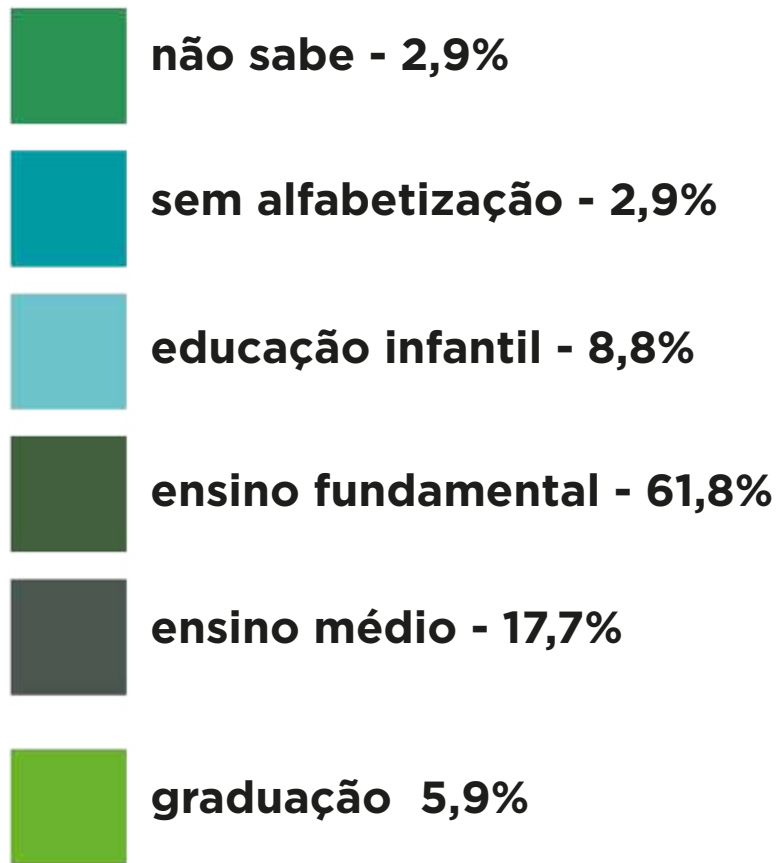
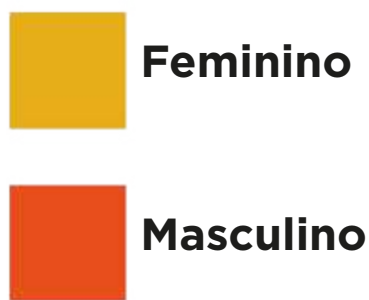
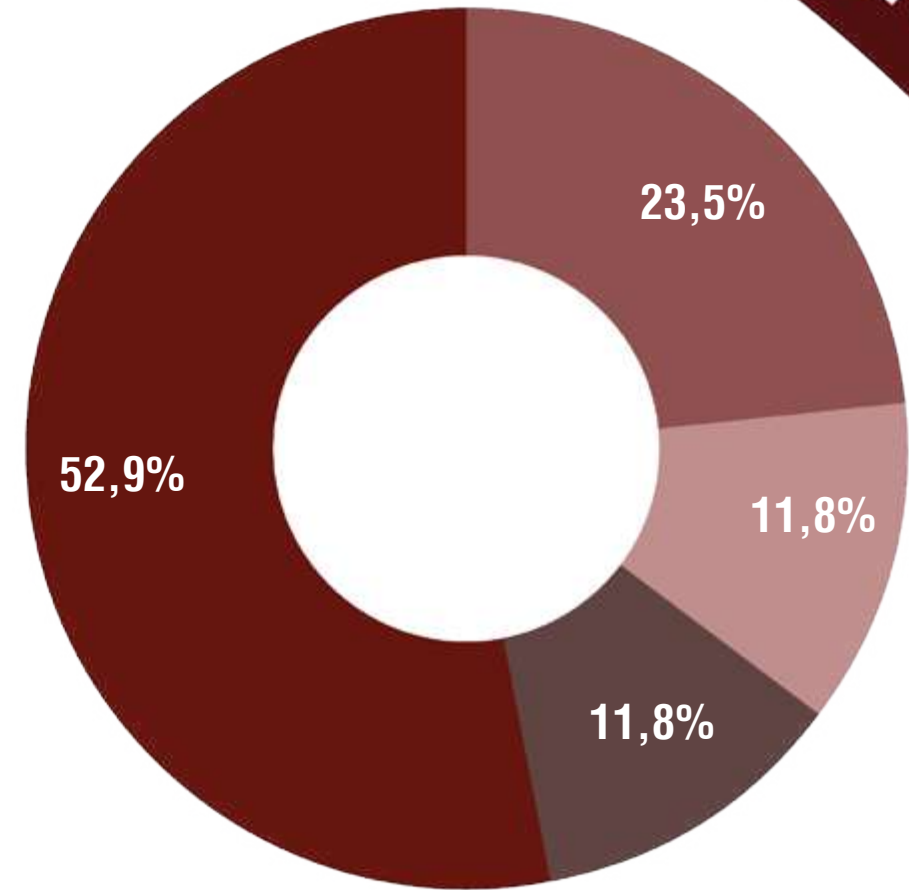
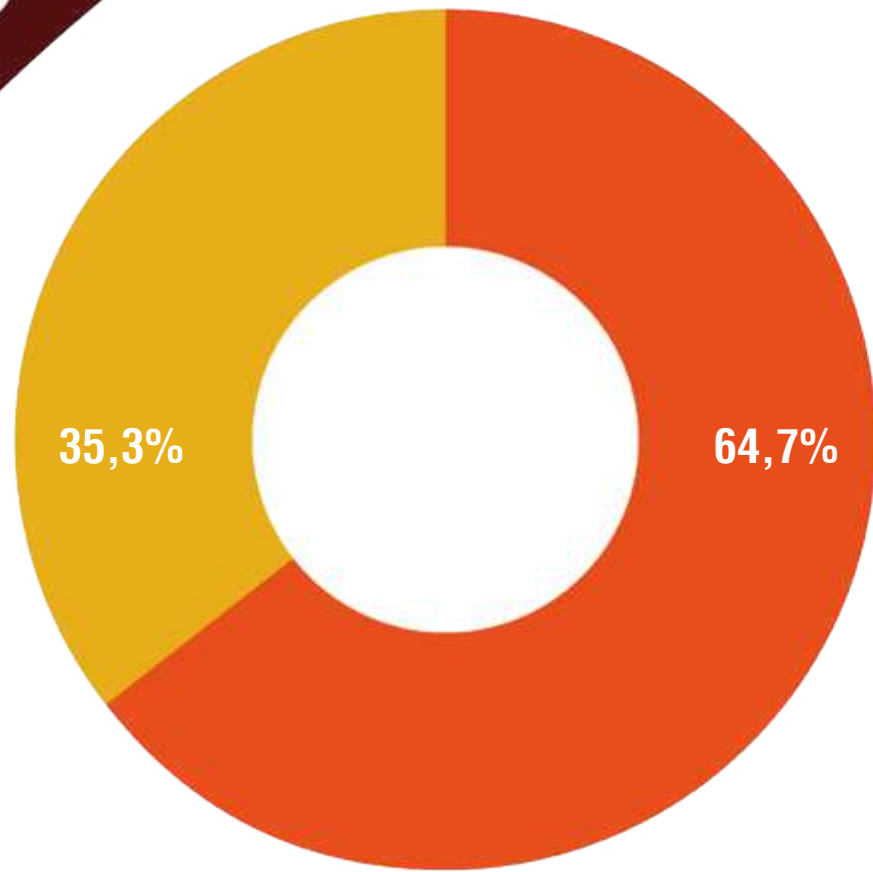

REDES SOCIAIS E COMUNITÁRIAS

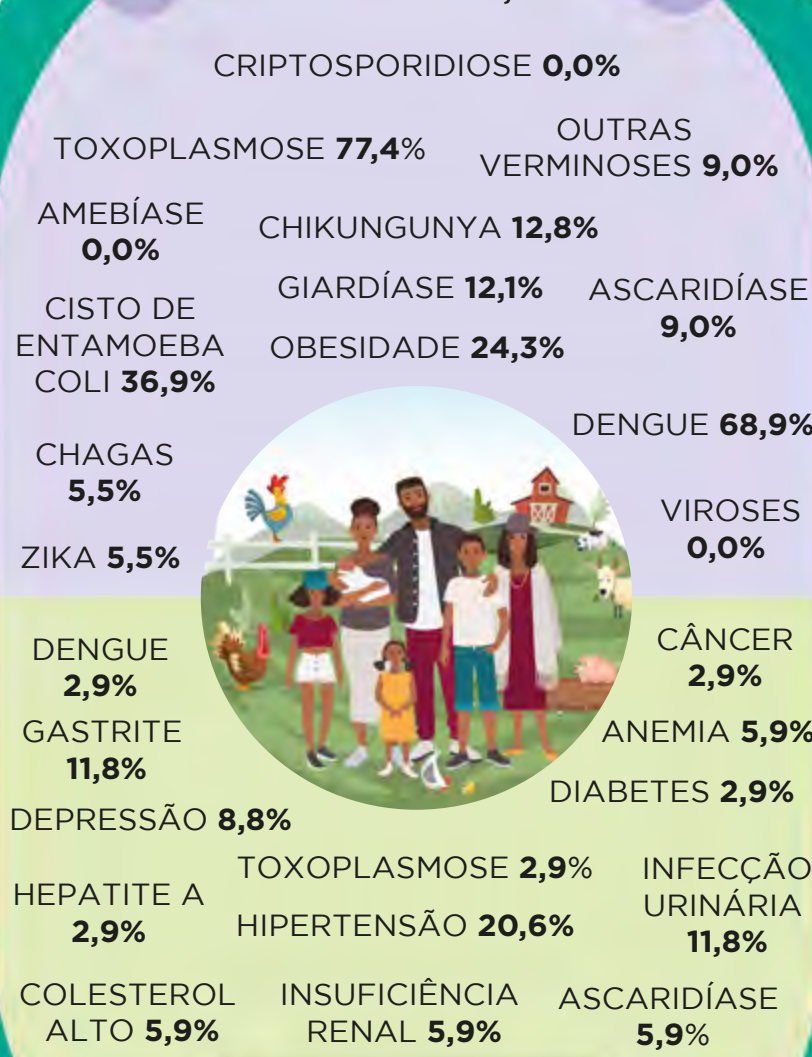

REDES SOCIAIS E COMUNITÁRIAS

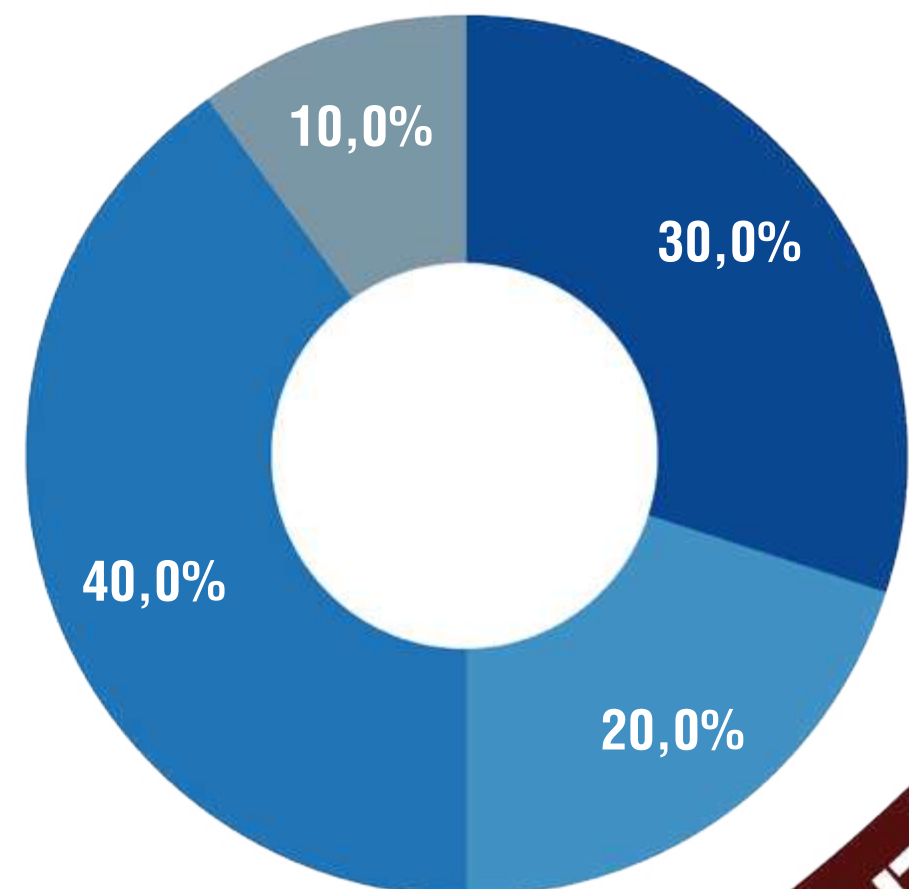
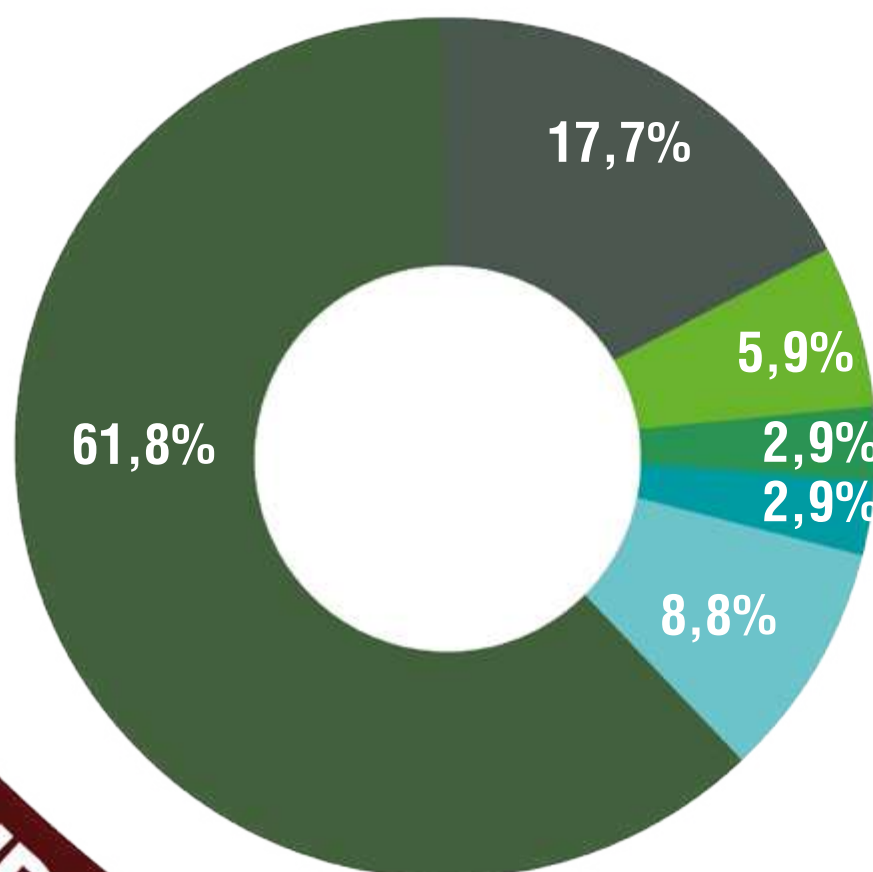

CONDIÇÕES SOCIOECONÔMICAS, CULTURAIS E AMBIENTAIS



ESCOLARIDADE



DIVERSIDADE DE RENDA

CONDIÇÕES SOCIOECONÔMICAS, CULTURAIS E AMBIENTAIS

MEDIDAS DE PREVENÇÃO E CONTROLE INDIVIDUAIS



Uso de medicamentos

50,0%
recorreram a medidas caseiras



50,0%

usaram remédio para verme nos últimos 12 meses

Estilo de vida

Atividades físicas

52,9%

não praticam atividade física regularmente



Proteção contra mosquito

0,0%

usam repelente de queimar no ambiente



50,0%

Repelente corporal

REDES SOCIAIS E COMUNITÁRIAS

DOENÇAS INVESTIGADAS

HEPATITE A 71,0%	
CRIPTOSPORIDIOSE 0,0%	
TOXOPLASMOSE 77,4%	OUTRAS VERMINOSES 9,0%
AMEBIASE 0,0%	CHIKUNGUNYA 12,8%
CISTO DE ENTAMOEBA COLI 36,9%	GIARDÍASE 12,1%
	ASCARIDÍASE 9,0%
CHAGAS 5,5%	DENGUE 68,9%
ZIKA 5,5%	VIROSES 0,0%
DENGUE 2,9%	CÂNCER 2,9%
GASTRITE 11,8%	ANEMIA 5,9%
DEPRESSÃO 8,8%	DIABETES 2,9%
HEPATITE A 2,9%	TOXOPLASMOSE 2,9%
	HIPERTENSÃO 20,6%
	INFECÇÃO URINÁRIA 11,8%
COLESTEROL ALTO 5,9%	INSUFICIÊNCIA RENAL 5,9%
	ASCARIDÍASE 5,9%



DOENÇAS INVESTIGADAS E NÃO REFERIDAS

Zika, Chikungunya, Febre Amarela, Mayaro, Malária, Hepatite B, Hepatite C, Hepatite E, Leptospirose, Esquistossomose, Hantavirose, Equinococose, Hanseníase, Tuberculose, Teníase, Leishmaniose, Gastrite por *Helicobacter pylori*, Poliomielite, Doença de Chagas, Anemia Falciforme, Obesidade.

REDES SOCIAIS E COMUNITÁRIAS

VACINAÇÃO

64,7%

não consomem bebidas alcoólicas

64,7%

não fumam

Situação vacinal INDIVÍDUOS ACIMA DE 6 ANOS

44,4%

Hepatite B

44,4%

Tríplice viral

44,4%

Difteria e tétano

66,7%

Febre amarela



50,0%

atrasaram 2,1 meses para Pentavalente/Tetra valente e DTP

50,0%

atrasaram 0,9 meses para Febre Amarela



Atrasos ou ausência de vacinação

50,0%

atrasaram 0,5 meses para Hepatite A

Situação vacinal CRIANÇAS

50,0%

Penta/Tetra/DTP

50,0%

Hepatite A

100%

Poliomielite

100%

Febre Amarela

100%

Rotavírus

CONDIÇÕES SOCIOECONÔMICAS, CULTURAIS E AMBIENTAIS

MEDIDAS DE PREVENÇÃO E CONTROLE INDIVIDUAIS

CONDIÇÕES SOCIOECONÔMICAS, CULTURAIS E AMBIENTAIS

MEDIDAS DE PREVENÇÃO E CONTROLE INTRADOMICILIARES

Limpeza da caixa d'água

75,0%
1 vez por ano



10,0%
Cloração



0,0%
Fervura



0,0%

Coam a água no pano



Filtragem da água

50,0%

50,0%

Utilizam filtro de barro/cerâmico/
Filtração em cerâmica porosa (vela)

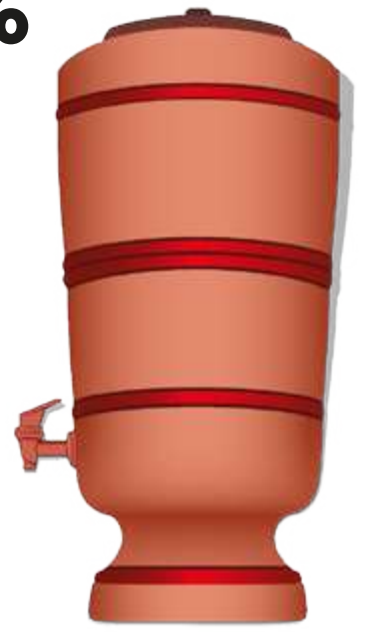

100%

Lavam o filtro com areia, açúcar e/ou escova



0,0%
Usam filtro elétrico



Higiene

70,0%

Sempre lavam as mãos antes de comer



55,6%

Sempre lavam as mãos após irem ao banheiro

100%

Têm banheiro dentro de casa

0,0%

têm banheiro somente fora de casa

0,0%

Não tem banheiro

100%

Sempre lavam os recipientes onde armazenam água para a ingestão



0,0%

Às vezes lavam os recipientes onde armazenam água

0,0%

Higienizam os alimentos com hipoclorito de sódio



REDES SOCIAIS E COMUNITÁRIAS

DOENÇAS INVESTIGADAS

HEPATITE A	71,0%
CRIPTOSPORIDIOSE	0,0%
TOXOPLASMOSE	77,4%
OUTRAS VERMINOSES	9,0%
AMEBÍASE	0,0%
CHIKUNGUNYA	12,8%
CISTO DE ENTAMOEBACOLI	36,9%
GIARDÍASE	12,1%
ASCARIDÍASE	9,0%
OBESIDADE	24,3%
DENGUE	68,9%
CHAGAS	5,5%
VIROSES	0,0%
ZIKA	5,5%
CÂNCER	2,9%
DENGUE	2,9%
ANEMIA	5,9%
GASTRITE	11,8%
DIABETES	2,9%
DEPRESSÃO	8,8%
HEPATITE A	2,9%
TOXOPLASMOSE	2,9%
INFECÇÃO URINÁRIA	11,8%
HIPERTENSÃO	20,6%
COLESTEROL ALTO	5,9%
INSUFICIÊNCIA RENAL	5,9%
ASCARIDÍASE	5,9%

DOENÇAS INVESTIGADAS E NÃO REFERIDAS

Zika, Chikungunya, Febre Amarela, Mayaro, Malária, Hepatite B, Hepatite C, Hepatite E, Leptospirose, Esquistossomose, Hantavirose, Equinococose, Hanseníase, Tuberculose, Teníase, Leishmaniose, Gastrite por *Helicobacter pylori*, Poliomielite, Doença de Chagas, Anemia Falciforme, Obesidade.

REDES SOCIAIS E COMUNITÁRIAS

CONDIÇÕES SOCIOECONÔMICAS, CULTURAIS E AMBIENTAIS

MEDIDAS DE PREVENÇÃO E CONTROLE INTRADOMICILIARES

CONDIÇÕES SOCIOECONÔMICAS, CULTURAIS E AMBIENTAIS

MEDIDAS DE PREVENÇÃO E CONTROLE COMUNITÁRIAS

Acesso aos serviços sociais e de saúde



0,0% receberam visita de algum profissional da UBS*

80,0% procuraram os serviços de saúde para consulta médica com clínico geral e



40,0% com especialista e

60,0% vacinação

80,0%

Procuraram a unidade básica de saúde em casos de doença;

11,8%

foram internados nos últimos 12 meses: Destes,

100% para realizar tratamento clínico



25,0% para realizar exames



10,0% Movimentos sociais



30,0% Grupo religioso



20,0% Sindicato



90,0% Associação da comunidade

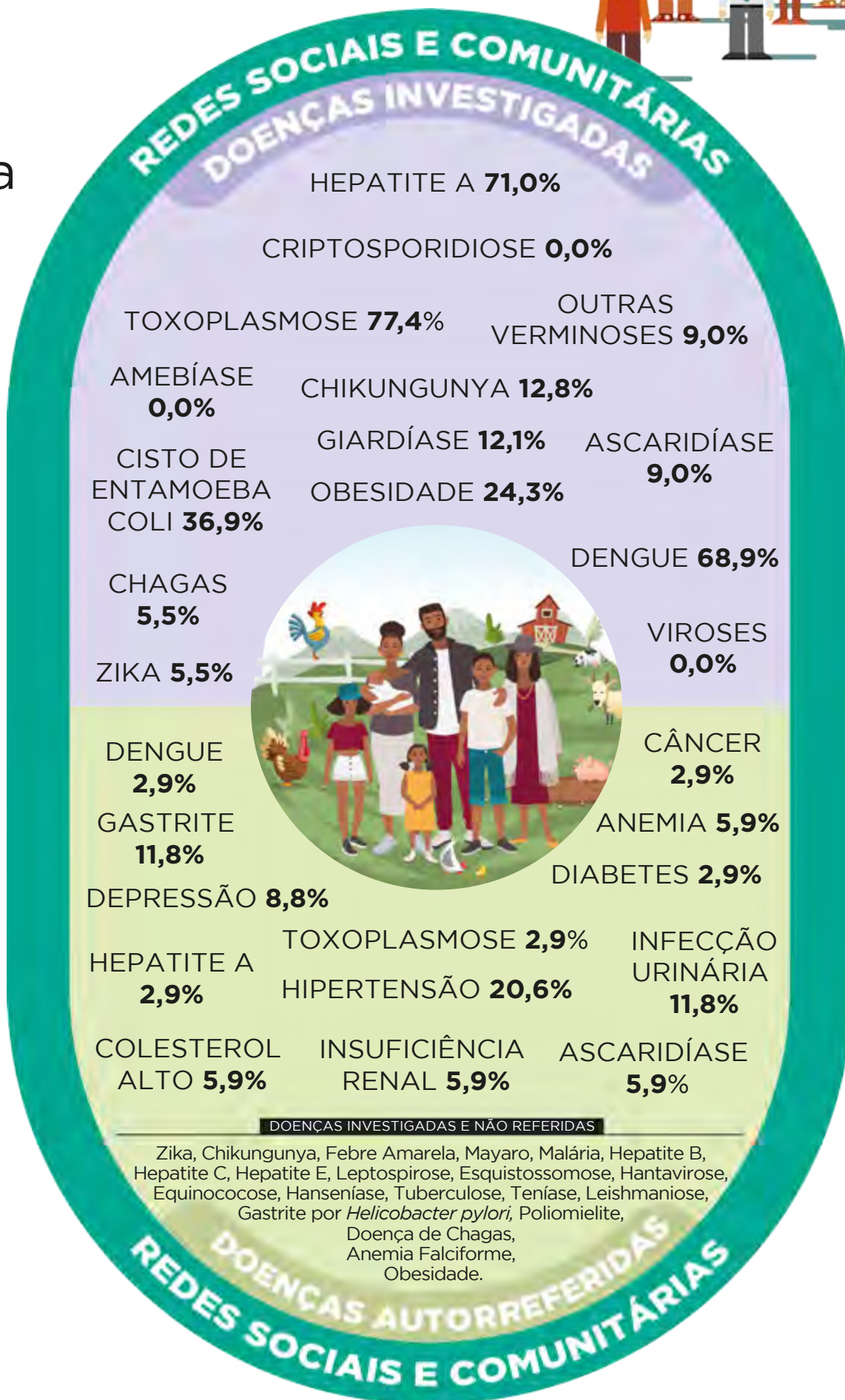

Conselhos comunitários

Criação/fortalecimento de conselho comunitário para discutir as questões de saúde, meio ambiente e saneamento na comunidade.

Representação no conselho municipal de saúde, meio ambiente ou saneamento

CONDIÇÕES SOCIOECONÔMICAS, CULTURAIS E AMBIENTAIS

MEDIDAS DE PREVENÇÃO E CONTROLE COMUNITÁRIAS

*Unidade Básica de Saúde

CONDIÇÕES SOCIOECONÔMICAS, CULTURAIS E AMBIENTAIS

MEDIDAS DE PREVENÇÃO E CONTROLE COMUNITÁRIAS

MOMENTO DE REFLEXÃO DA COMUNIDADE

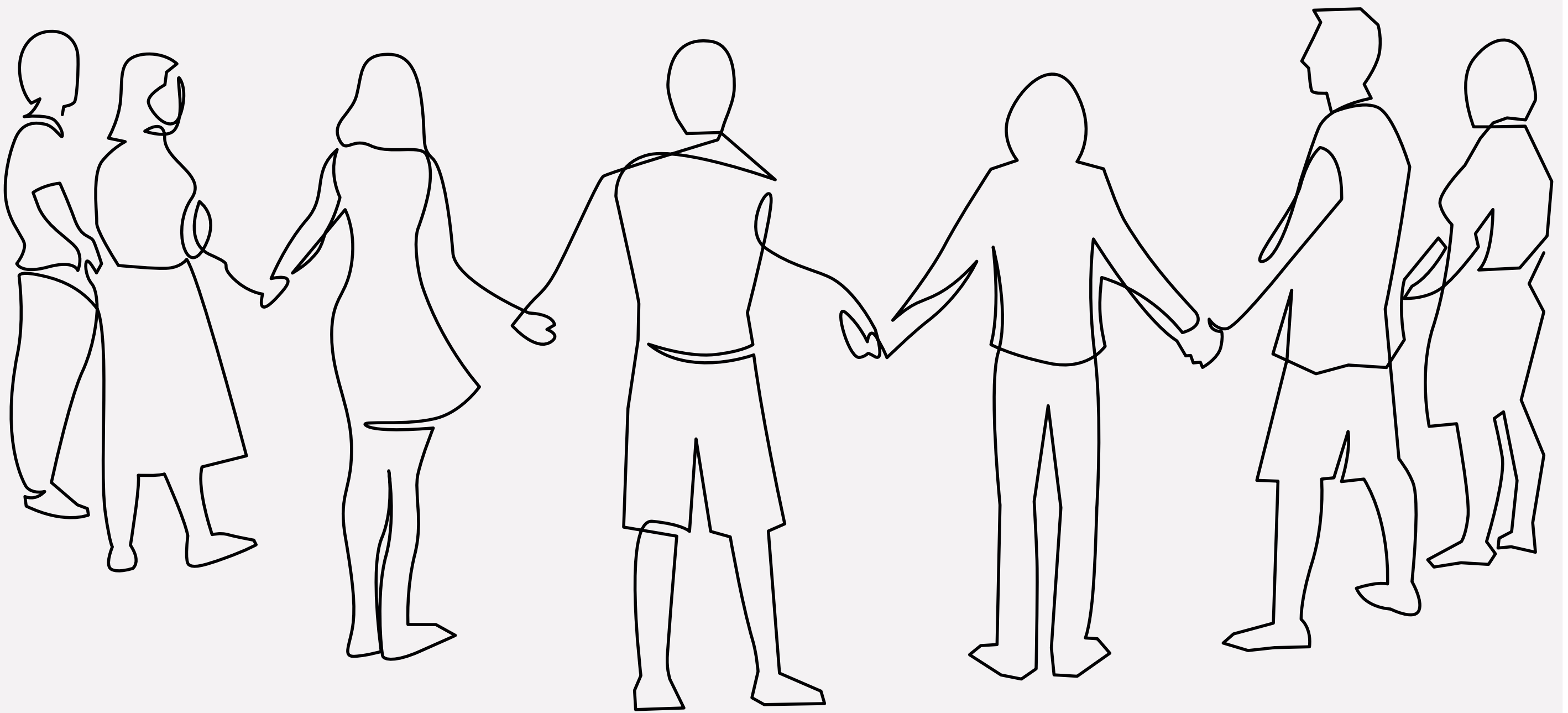

CONDIÇÕES SOCIOECONÔMICAS, CULTURAIS E AMBIENTAIS

MEDIDAS DE PREVENÇÃO E CONTROLE COMUNITÁRIAS

CONDIÇÕES SOCIOECONÔMICAS, CULTURAIS E AMBIENTAIS



Aedes aegypti

A prevenção é a única arma contra as doenças transmitidas por ele



Mantenha a caixa d'água bem fechada. Coloque também uma tela no ladrão da caixa d'água.



Mantenha bem tampados os tonéis e barris de água.



Lave semanalmente por dentro com escova e sabão os tanques utilizados para armazenar água.



Coloque areia dentro de todos os cacos que possam acumular água.



Remova folhas, galhos e tudo que possa impedir a água de correr pelas calhas.



Não deixe água acumulada sobre a laje.



Limpe sempre a bandeja do ar-condicionado para evitar o acúmulo de água.



Feche bem os sacos de lixo e deixe-os fora do alcance de animais.



Pneus devem ser acondicionados em locais cobertos.



Bandejas de geladeira podem acumular água. Fique atento.



Encha os pratinhos de vasos de plantas com areia até a borda.



Coloque o lixo em sacos plásticos e mantenha a lixeira bem fechada.



Mantenha as garrafas com a boca virada para baixo, evitando o acúmulo de água.



Os vasos sanitários fora de uso ou de uso eventual devem ser tampados e verificados semanalmente.

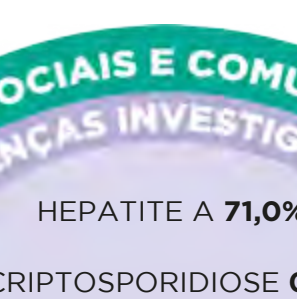

Troque a água dos vasos de plantas aquáticas e lave-os com escova, água e sabão uma vez por semana.



Outra opção para os pratinhos de plantas é lavar com escova, água e sabão uma vez por semana. Avalie também a possibilidade de eliminar os pratos.



Faça sempre a manutenção de piscinas ou fontes utilizando os produtos químicos apropriados.



Se o ralo não for de abrir e fechar, coloque uma tela fina para impedir o acesso do mosquito à água.



Lonas usadas para cobrir objetos ou entulhos devem ser bem esticadas para evitar poças d'água.

Higiene

8 passos para higiene das mãos

A lavagem das mãos é considerada um cuidado básico, mas extremamente importante para evitar a transmissão de doenças decorrentes do uso de banheiros e hospitais, ou pela contaminação por produtos químicos provenientes do manuseio de agrotóxicos.



1. Passe sabonete e água limpa nas mãos



2. Esfregue a palma de cada mão



3. Lave o dorso de cada mão



4. Esfregue entre os dedos de cada mão



5. Esfregue a ponta dos dedos



6. Esfregue a ponta dos dedos



7. Lave os punhos de ambas as mãos



8. Enxágue com água corrente e seque com toalha limpa ou papel toalha

Dica no final de lavar as mãos é usar o papel toalha usado para fechar a torneira e evitar entrar novamente em bactérias que tenham ficado na torneira na hora de abrir a água.

Lavar sempre pratos, copos e talheres.



Lavar (1) desinfetar alimentos crus (2) e deixá-lo mergulhados, durante 30 minutos (3), em uma solução com uma colher de sopa de hipoclorito de sódio a 2,5%, para cada litro de água.



Soro caseiro

O soro caseiro ajuda na reposição de líquidos perdidos pela diarreia!



1 colher grande (tipo sopa), de açúcar.



1 litro de água mineral, de água filtrada ou de água fervida (mas já fria)



1 colher pequena (tipo cafezinho), de sal

Misture bem e beba



Quantidade de soro a ingerir após evacuações

IDADE	QUANTIDADE DE SORO
Menor de 1 ano	50 - 100mL
1 a 10 anos	100 - 200mL
Maiores de 10 anos	O máximo possível que aceitar



REDES SOCIAIS E COMUNITÁRIAS

DOENÇAS INVESTIGADAS	
HEPATITE A	71,0%
CRIOPTORIDIOSE	0,0%
TOXOPLASMOSE	77,4%
OUTRAS VERMINOSES	9,0%
AMEBIASE	0,0%
CHIKUNGUNYA	12,8%
CISTO DE ENTAMOEBAS	0,0%
GIARDÍASE	12,1%
ASCARIDÍASE	9,0%
OBESIDADE	24,3%
DENGUE	68,9%
CHAGAS	5,5%
ZIKA	5,5%
VIROSES	0,0%
DENGUE	2,9%
CÂNCER	2,9%
GASTRITE	11,8%
ANEMIA	5,9%
DEPRESSÃO	8,8%
DIABETES	2,9%
HEPATITE A	2,9%
TOXOPLASMOSE	2,9%
INFECÇÃO URINÁRIA	11,8%
HIPERTENSÃO	20,6%
COLESTEROL ALTO	5,9%
INSUFICIÊNCIA RENAL	5,9%
ASCARIDÍASE	5,9%

DOENÇAS INVESTIGADAS E NÃO REFERIDAS

Zika, Chikungunya, Febre Amarela, Mayaro, Malária, Hepatite B, Hepatite C, Hepatite E, Leptospirose, Esquistossomose, Hantavirose, Equinococose, Hanseníase, Tuberculose, Teníase, Leishmaniose, Gastrite por *Helicobacter pylori*, Poliomielite, Doença de Chagas, Anemia Falciforme, Obesidade.

REDES SOCIAIS E COMUNITÁRIAS

Imunização CALENDÁRIO VACINAL

CRIANÇAS

3 doses PENTA + 2 ref DTP
1 dose FA aos 9 meses
1 dose HA aos 15 meses
1 dose TV + 01 dose Tetraviral

ADULTOS

3 doses dT
3 doses HB
1 dose FA
2 doses TV (se até 29 anos) e 1 dose TV (entre 30 e 59 anos)

CONDIÇÕES SOCIOECONÔMICAS, CULTURAIS E AMBIENTAIS

CONDIÇÕES SOCIOECONÔMICAS, CULTURAIS E AMBIENTAIS

Poço raso protegido com vala, mureta, tampa e calçada.



Tratar a água antes de consumi-la

1º Vidro ou plástico limpo e transparente



Fervura Fervê-la por 3 minutos

Radiação solar



3º Cloração Adicionar duas gotas de hipoclorito de sódio (2,5%) para cada 1 litro de água

Exposição solar por no mínimo seis horas

Coleta da água condensada



Incidência de radiação solar



Água evaporando

Reservatório de água salgada ou saloba

Coleta da água condensada

Reservatório para armazenamento da água condensada



Coleta e armazenamento adequado da água da chuva



Coleta e armazenamento adequado da água da chuva



Limpeza e manutenção da caixa d'água



Mantenha tampada a caixa d'água



Proteção das nascentes com cerca de arrame



INSTRUÇÕES DE SANEAMENTO DOMICILIAR

1º PASSO



Coloque uma colher pequena (de café) de água sanitária (hipoclorito de sódio a 2,5%) para cada litro de água comum e encha um balde.

2º PASSO

Desenrosque a vela.



3º PASSO

Coloque as outras partes do filtro de molho na água com hipoclorito por uma hora.



4º PASSO

Lave a vela apenas com água corrente.



5º PASSO

Depois de uma hora de molho, lave as partes do filtro com água corrente.

Agora você já poderá usar seu filtro!



ATENÇÃO: NÃO UTILIZE SABÃO, DETERGENTE, AREIA, SAL OU AÇÚCAR PARA LAVAR.

ATENÇÃO

TROQUE AS VELAS DO FILTRO A CADA 6 MESES OU QUANDO DIMINUIR A FILTRAÇÃO DA ÁGUA



REDES SOCIAIS E COMUNITÁRIAS DOENÇAS INVESTIGADAS

HEPATITE A	71,0%
CRIPTOSPORIDIOSE	0,0%
TOXOPLASMOSE	77,4%
OUTRAS VERMINOSES	9,0%
AMEBÍASE	0,0%
CHIKUNGUNYA	12,8%
CISTO DE ENTAMOEBA COLI	36,9%
GIARDÍASE	12,1%
ASCARIDÍASE	9,0%
CHAGAS	5,5%
DENGUE	68,9%
ZIKA	5,5%
VIROSES	0,0%
DENGUE	2,9%
CÂNCER	2,9%
GASTRITE	11,8%
ANEMIA	5,9%
DEPRESSÃO	8,8%
DIABETES	2,9%
HEPATITE A	2,9%
TOXOPLASMOSE	2,9%
INFECÇÃO URINÁRIA	11,8%
HIPERTENSÃO	20,6%
ASCARIDÍASE	5,9%
COLESTEROL ALTO	5,9%
INSUFICIÊNCIA RENAL	5,9%

DOENÇAS INVESTIGADAS E NÃO REFERIDAS:

Zika, Chikungunya, Febre Amarela, Mayaro, Malária, Hepatite B, Hepatite C, Hepatite E, Leptospirose, Esquistossomose, Hantavirose, Equinococose, Hanseníase, Tuberculose, Teníase, Leishmaniose, Gastrite por *Helicobacter pylori*, Poliomielite, Doença de Chagas, Anemia Falciforme, Obesidade.

REDES SOCIAIS E COMUNITÁRIAS DOENÇAS AUTORREFERIDAS

CONDIÇÕES SOCIOECONÔMICAS, CULTURAIS E AMBIENTAIS

CONDIÇÕES SOCIOECONÔMICAS, CULTURAIS E AMBIENTAIS



Destinação do lixo orgânico para compostagem e alimentação dos animais



Material de construção organizado e coberto



Evitar o acúmulo de madeiras e entulhos nas proximidades das casas



Devolver as pilhas, baterias e os eletrodomésticos aos locais onde comprou



Reuso de pneus para alimentação e plantações



Descartar de forma adequada os resíduos infectantes



Não utilizar embalagens de agrotóxicos para armazenar água, comida ou plantar



Acondicionar de forma correta o lixo



Entulho e lixo devem ser descartados corretamente. Guarde pneus em local coberto ou faça furos para não acumular água. Garrafas PET e de vidro devem ser embaladas e descartadas corretamente na lixeira, em local coberto ou de cabeça para baixo.

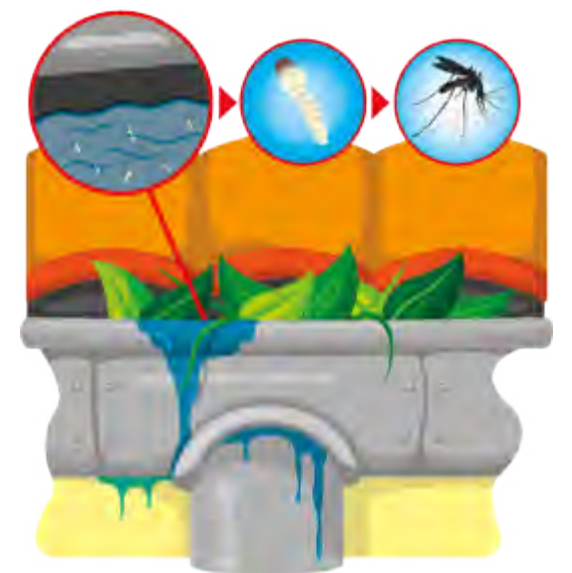
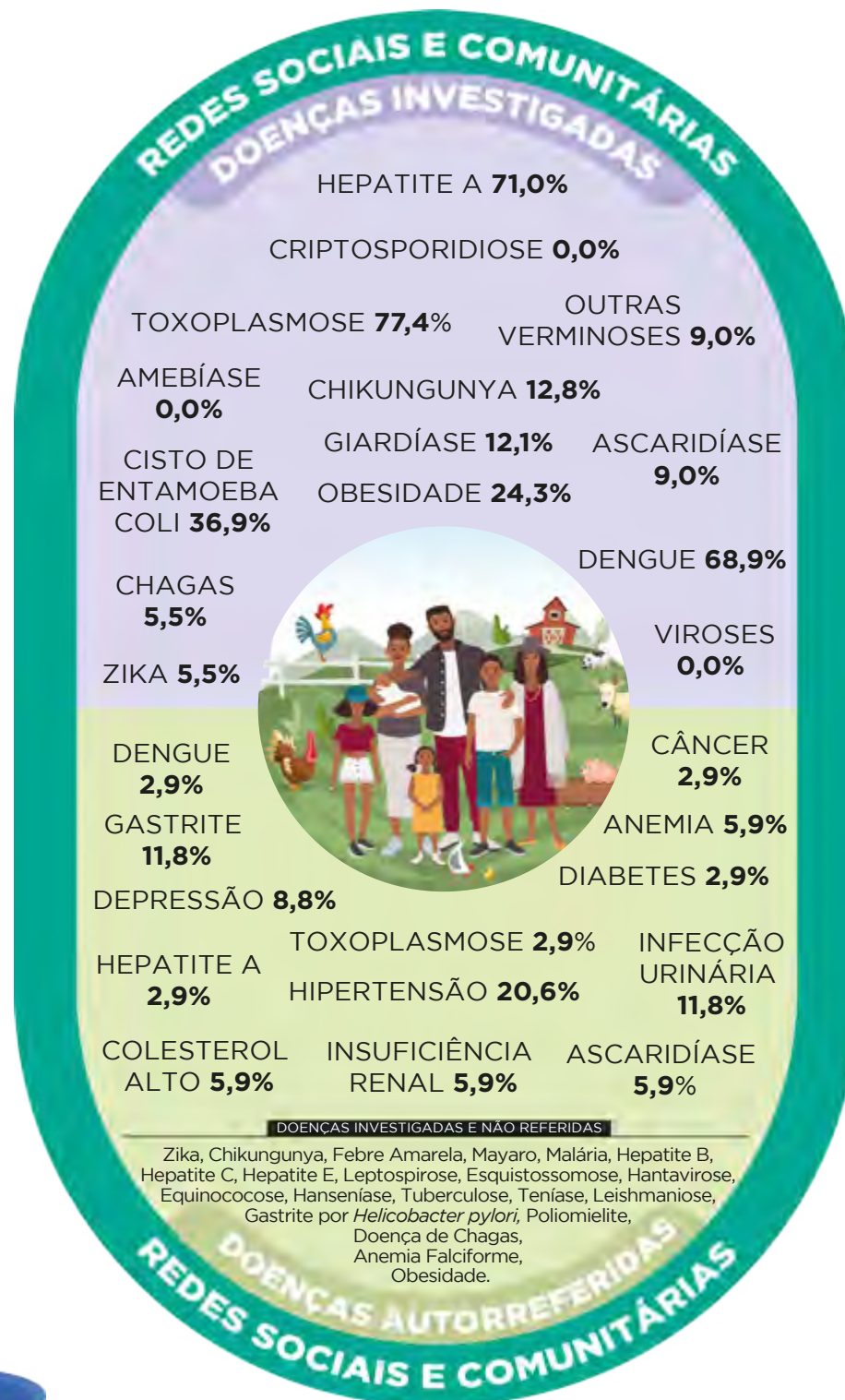

Limpe bem as calhas e não deixe que a água se acumule



Separar o lixo seco do orgânico



CONDIÇÕES SOCIOECONÔMICAS, CULTURAIS E AMBIENTAIS

CONDIÇÕES SOCIOECONÔMICAS, CULTURAIS E AMBIENTAIS



Casa com até 5 pessoas
(como é sistema modular, pode ser facilmente redimensionado)



Fossa séptica biodigestora

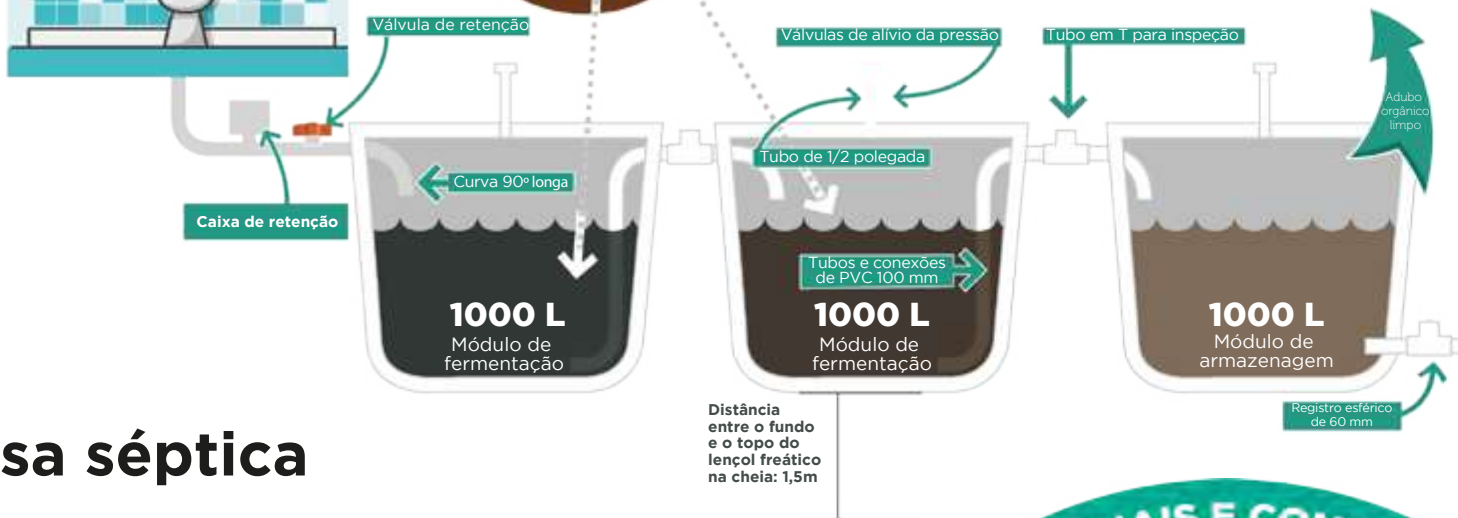

Fossa séptica

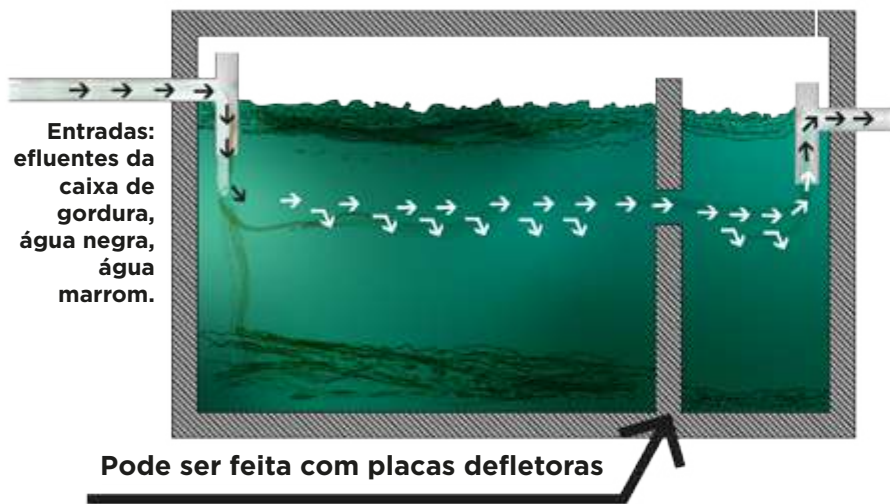

Fossa seca



Esquema de sistema alagado construído



Fossa - ciclo de bananeiras

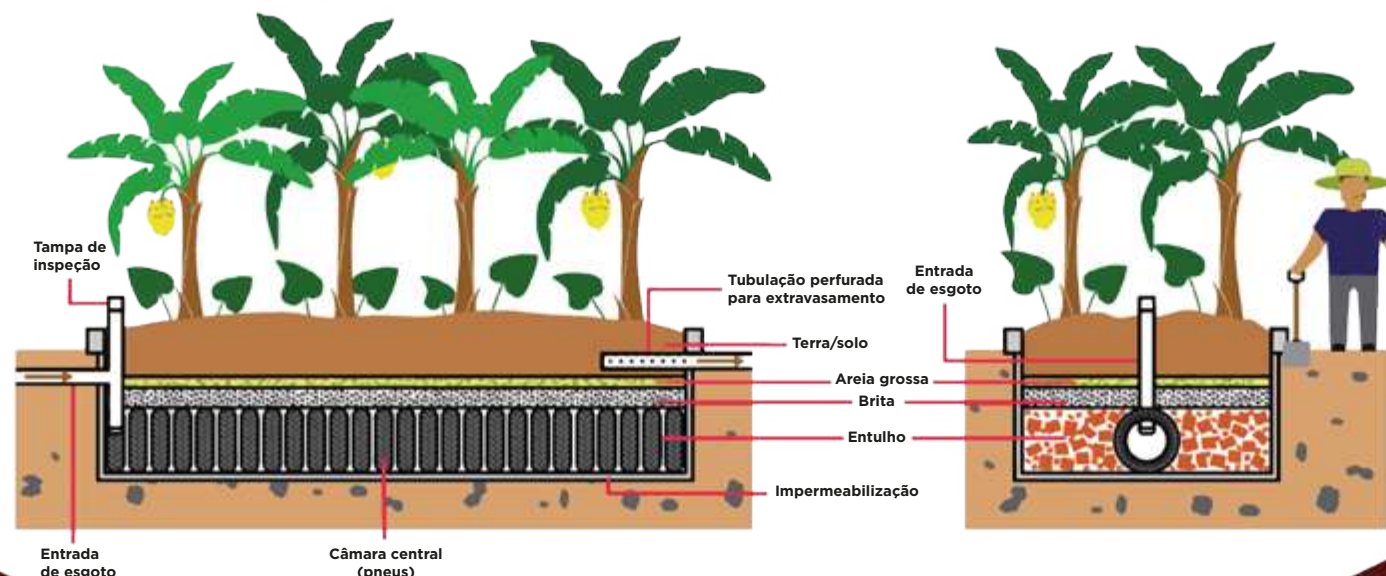

Caixa de gordura

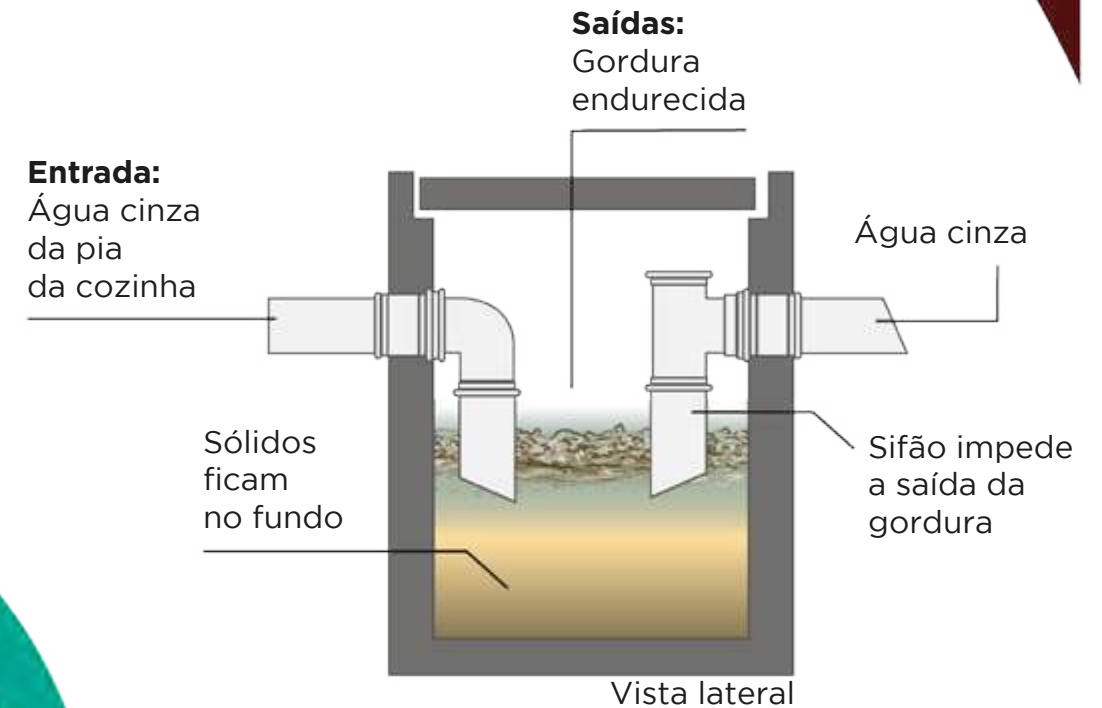

Casa com banheiro dentro de casa

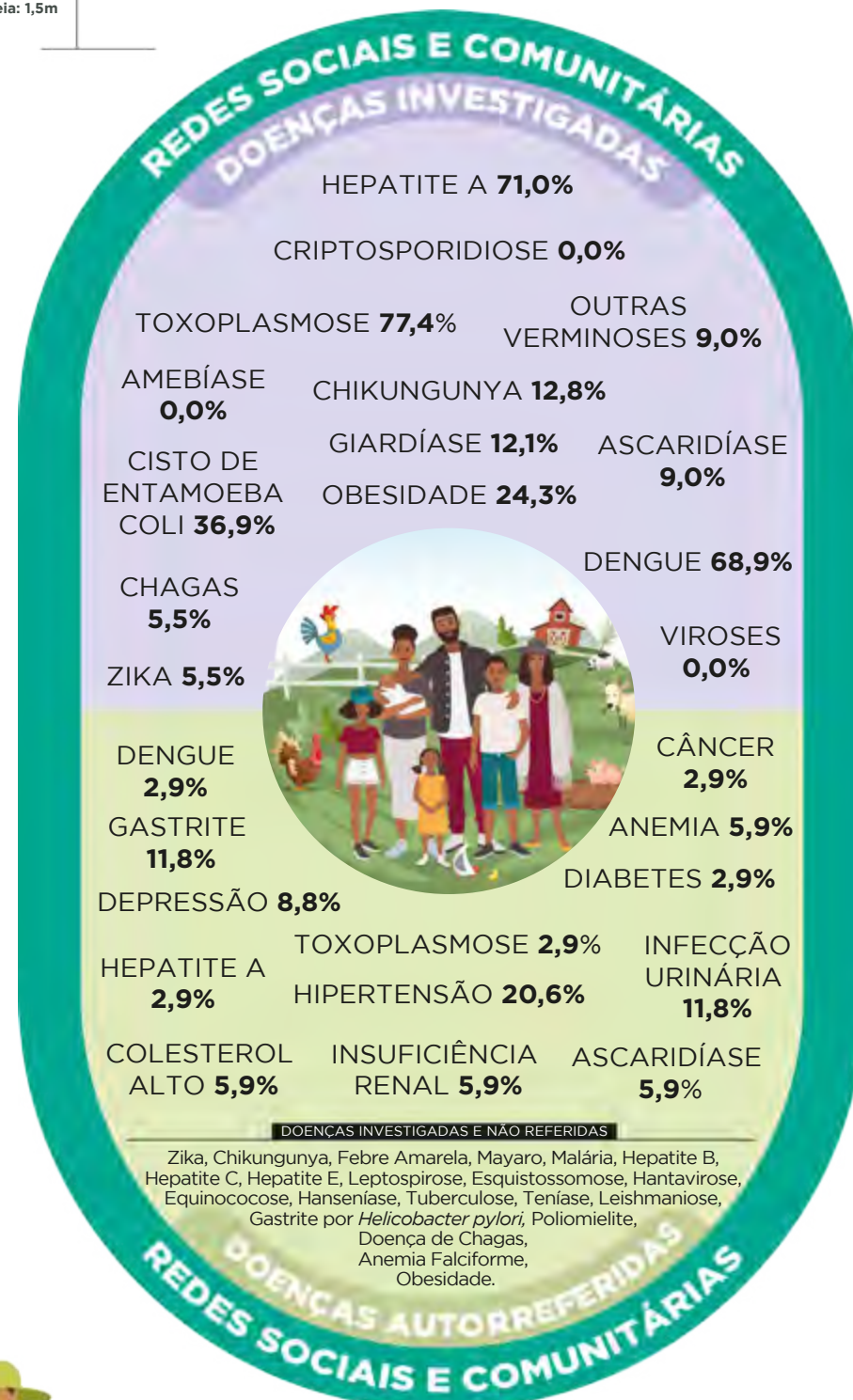

Biodigestor

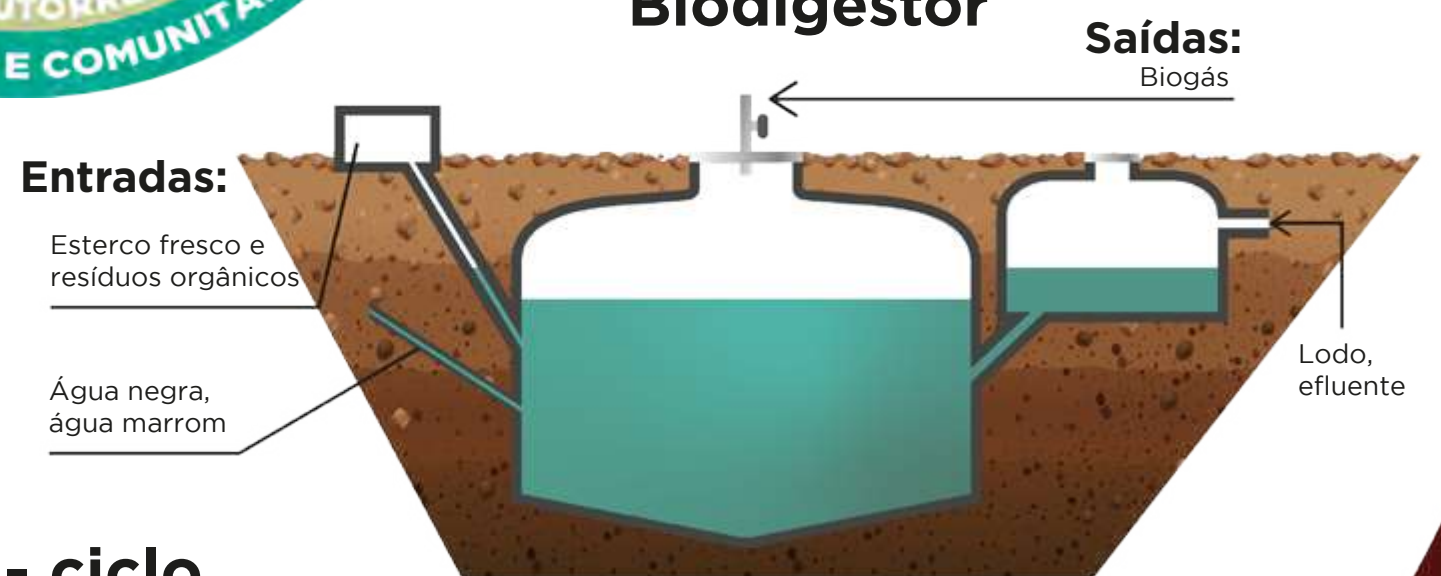

CONDIÇÕES SOCIOECONÔMICAS, CULTURAIS E AMBIENTAIS

CONDIÇÕES SOCIOECONÔMICAS, CULTURAIS E AMBIENTAIS



Soleira das casas acima do nível do terreno
(dificulta a entrada de água da chuva dentro da casa)



Barraginha /barragens de contenção



Casa com goteira

Disponibilidade de drenagem nas vias de acesso à comunidade

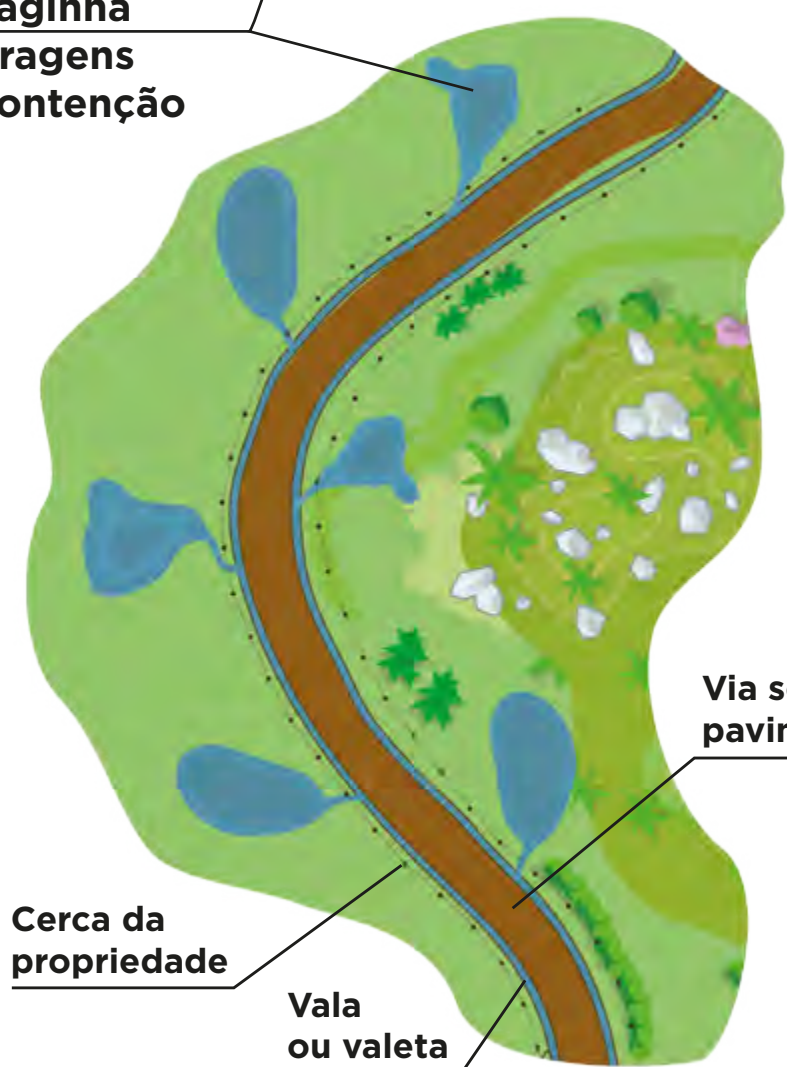

Via sem pavimentação

Cerca da propriedade

Vala ou valeta



Curva de nível

Evitar erosão, reter a água terra fértil e produtiva

Terraciamento

É útil para evitar erosões, ampliar a área de cultivo e intensificar o aproveitamento da água

CONDIÇÕES SOCIOECONÔMICAS, CULTURAIS E AMBIENTAIS



INDIVIDUAL

O QUE?

QUEM?

COMO?

POR QUE?

COLETIVO



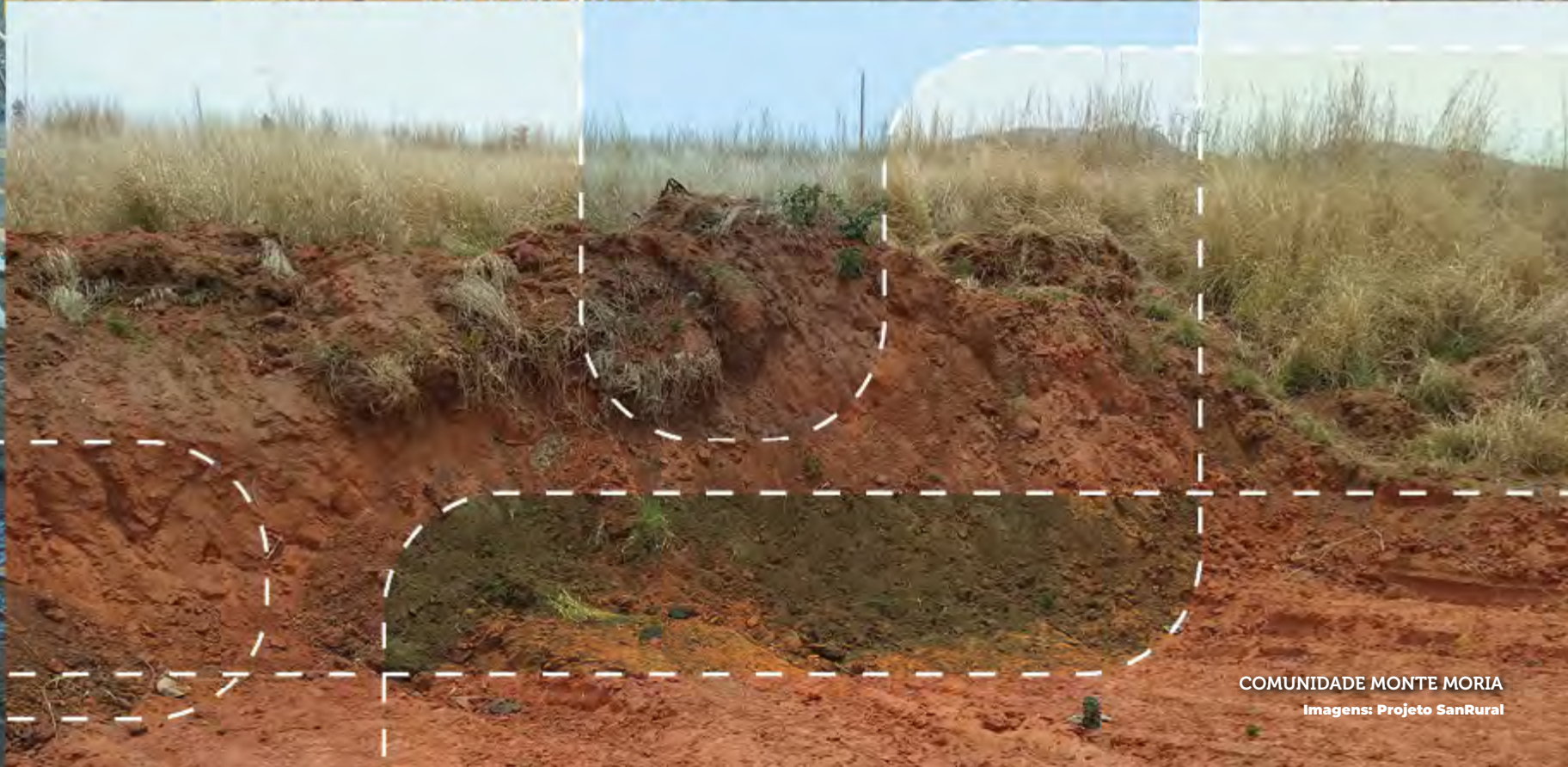
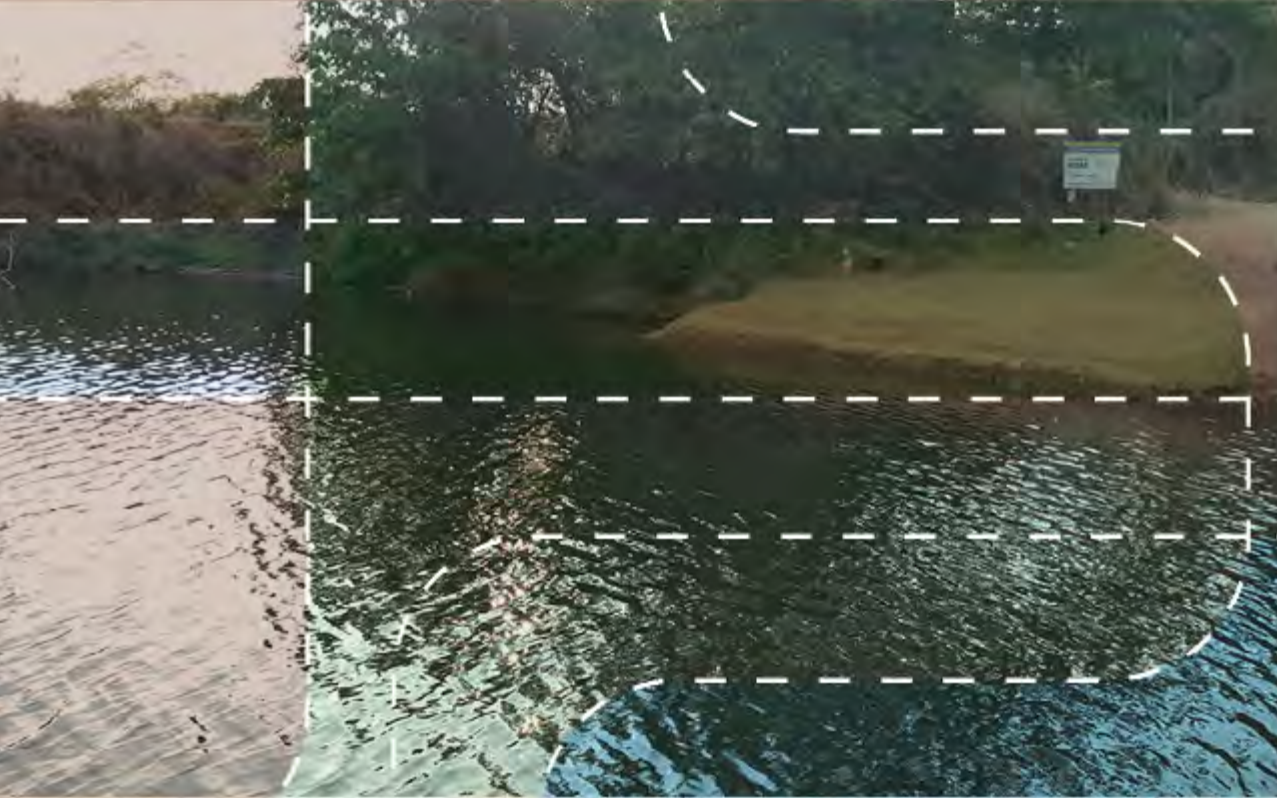
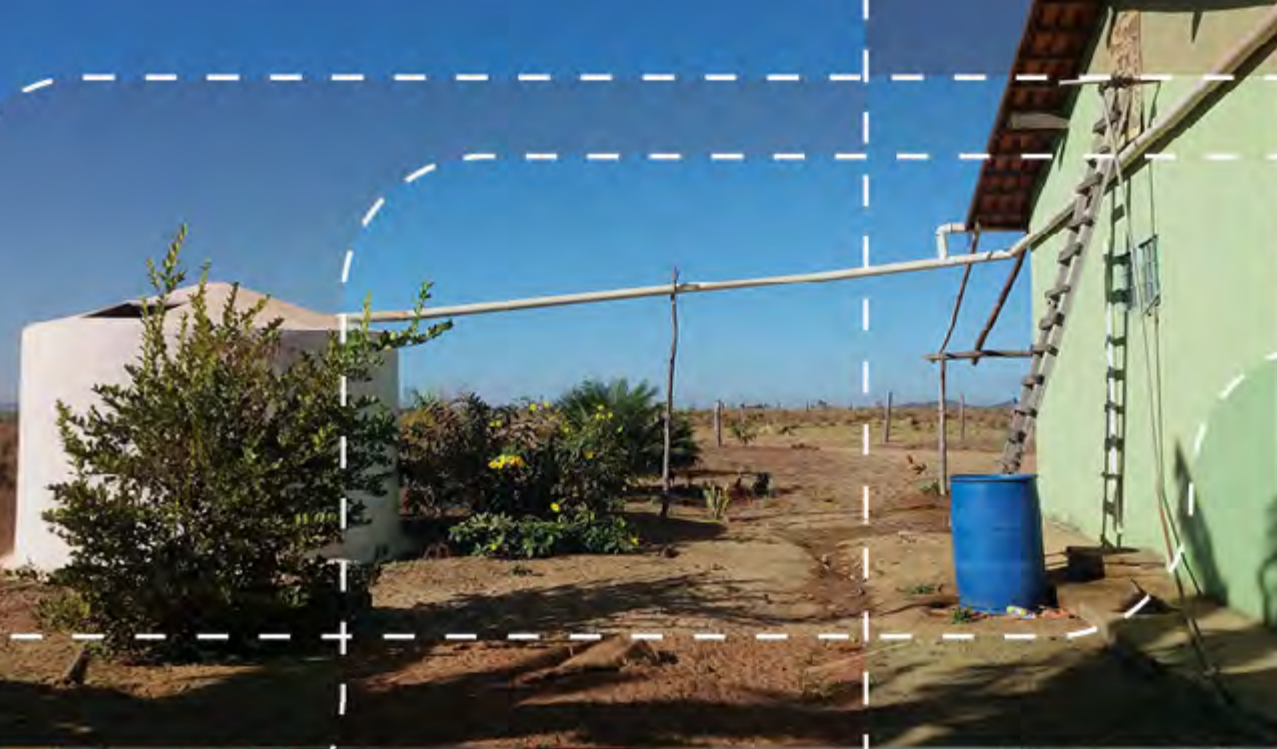



Saneamento e Saúde
Ambiental Rural

Saneamento e Saúde
Ambiental em Comunidades
Rurais e Tradicionais de Goiás



Contato: www.sanrural.ufg.br