

CONDIÇÕES DE SAÚDE E SANEAMENTO DA COMUNIDADE CASTELO, RETIRO E TRÊS RIOS

SIMOLÂNDIA - GO
2019



Fotos: Projeto SanRural



Saneamento e Saúde
Ambiental em Comunidades
Rurais e Tradicionais de Goiás



CONDIÇÕES DE SAÚDE E SANEAMENTO DA COMUNIDADE CASTELO, RETIRO E TRÊS RIOS - SIMOLÂNDIA - GOIÁS

UNIVERSIDADE FEDERAL DE GOIÁS - UFG
Fundação Nacional de Saúde
Escola de Engenharia Civil e Ambiental - EECA
Faculdade de Enfermagem - FEN
Site: www.sanrural.ufg.br
Email: sanrural.go@gmail.com

Organizadores
Prof. Dr. Paulo Sérgio Scalize (EECA-UFG)
Profa. Dra. Bárbara Souza Rocha (FEN-UFG)

Autores
Prof. Dr. Paulo Sérgio Scalize (EECA-UFG)
Profa. Dra. Bárbara Souza Rocha (FEN-UFG)
Prof. Dr. Kleber do Espírito Santo Filho (UFG)
Profa. Dra. Nolan Ribeiro Bezerra (IFG)
Profa. Dra. Valéria Pagotto (FEN-UFG)

Reitor
Prof. Dr. Edward Madureira Brasil

Vice-Reitora
Prof. Dra. Sandramara Matias Chaves

Pró-Reitoria de Graduação - Prograd
Prof. Dra. Jaqueline Araujo Civardi

Pró-Reitoria de Pós-Graduação - PRPG
Prof. Dr. Laerte Guimarães Ferreira Júnior

Pró-Reitoria de Pesquisa e Inovação - PRPI
Prof. Dr. Jesiel Freitas Carvalho

Pró-Reitoria de Extensão e Cultura - Proec
Prof. Dra. Lucilene Maria de Sousa

Pró-Reitoria de Administração e Finanças - Proad
Prof. Dr. Robson Maia Geraldine

Pró-Reitoria de Gestão de Pessoas - Pró-Pessoas
TA Dr. Everton Wirbitzki da Silveira

Pró-Reitoria de Assuntos Estudantis - Prae
Prof. Dra. Maísa Miralva da Silva

FUNDAÇÃO NACIONAL DE SAÚDE (FUNASA)
Presidente

Coronel Giovanna Gomes da Silva

SUPERINTENDÊNCIA ESTADUAL DA FUNASA EM GOIÁS (SUEST – GO)
Superintendente Estadual da Funasa em Goiás
Lucas Pugliesi Tavares

EQUIPE TÉCNICA

Coordenação
Prof. Dr. Paulo Sérgio Scalize (UFG)
Engenheiro Civil e Biomédico com Doutorado
em Saneamento pela EESC USP

Subcoordenação
Prof. Dra. Bárbara Souza Rocha (UFG)
Enfermeira com Doutorado em Enfermagem pela FEN/UFG

Núcleo de Educação
Dr. Kleber do Espírito Santo Filho
Biólogo com Doutorado em Ciências Ambientais pela UFG

Núcleo de Saneamento
Profa. Dra. Nolan Ribeiro Bezerra (IFG)
Engenheira Ambiental com Doutorado em Engenharia
Civil, Saneamento e Meio Ambiente pela UFV

Núcleo de Saúde
Profa. Dra. Valéria Pagotto (UFG)
Enfermeira com Doutorado em Ciências da Saúde pela UFG

Núcleo de Estatística
Prof. Luiz Rodrigo Fernandes Baumam (UFG)
Matemático com Doutorado em Estatística pela USP

Núcleo de Geoprocessamento
Prof. Dr. Nilson Ferreira Clementino
Engenheiro Cartográfico com Doutorado em Ciências Ambientais pela UFG

Ilustração e diagramação
Maykell Guimarães
Designer gráfico - Graduado pela UFG

Revisão da Língua Portuguesa
Ana Paula Ribeiro de Carvalho

Imagens
Projeto SanRural
Funasa
<https://br.freepik.com/>
<https://www.shutterstock.com>
<https://www.flaticon.com/>

PESQUISADORES DO PROJETO

Adivânia Cardoso da Silva
Adjane Damasceno de Oliveira
Adler da Silva Barros
Afonso Luis da Silva
Alana de Almeida Valadares Pereira
Alessandro de Carvalho Cruz
Alexandre Xavier Alves
Aline Souza Carvalho Lima
Amanda Pinheiro de M. Xavier
Amanda Xavier dos Santos
Amone Inacia Alves
Ana Paula Almeida Marinho
Ana Paula Ribeiro de Carvalho
André Freitas Amaral
André Vinícius Freire Baleeiro
Andressa Caroline de Sousa
Andressa Kristiny Lemes Seabra
Anna Cláudia dos Santos
Anniely Carvalho Rebouças Oliveira
Arthur de Lima Tavares
Ávila Clícia Ribeiro Costa
Bárbara Souza Rocha
Beatriz Almeida Carlos Gomes
Bianca Elisa Martins Lisboa Peres
Brenda Rabelo Berça
Cecília Mariana da Silva e Mota Medeiros
Claci Fátima Weirich Rosso
Cláudia de Sousa Guedes
Cristina Camargo Pereira
Daniela Dallegrove
Daniela Mendes Cesar
Danielle Silva Beltrão
Davi Carvalho Abreu
Débora de Lima Braga
Dirceu Scaratti
Eduardo Queija de Siqueira
Ellen Flávia Moreira Gabriel
Elson Santos Silva Carvalho
Erika Vilela Valente
Fabiana Ribeiro de Sousa
Fabiola Souza Fiaccadori
Fernanda Craveiro Franco
Francisco Javier Cuba Teran
Gabriel de Lima Januário
Gabriel Peres de Oliveira
Gabriela Ribeiro de Sousa
Gabrielle Brito do Vale
Gessyca Gonçalves Costa
Giovana Carla Elias Fleury
Gislei Siqueira Knierim
Guilherme Matheus Coelho de Lemos
Gustavo Ferreira Bellato
Hitalo Tobias Lôbo Lopes
Hugo José Ribeiro
Humberto Carlos Ruggeri Junior
Iana Martins Moraes
Ingred Fernanda Rodrigues de Oliveira
Isabela Moura Chagas
Izabela Batista Melo
Izabete da Silva Ataíde
Janaina de Gouvêa Ávila
Jefferson Henrique Moraes Castilho
Jéssica Gonçalves Barbosa
João Paulo Fernandes da Silva
José Antônio Lopes de Menezes
Joyce Souza Lemes
Judite Pereira Rocha
Juliana Beatriz Sousa Leite
Juliana Cristina Soares Dutra
Juliana de Oliveira Roque e Lima
Juliana Pires Ribeiro
Julianna Malagoni Cavalcante Oliveira
Jung Shin Arisa Mendonça
Jussanã Milograna Cortes
Kamila Cardoso dos Santos
Karla Alcione da Silva Cruvinel
Karla Emmanuela Ribeiro Hora
Karoliny Freitas Silva
Kathyane Santos Oliveira
Kátia Alcione Kopp
Katiane Martins Mendonça
Kelliane Martins de Araújo
Kleber do Espírito Santo Filho
Larissa Ariel Gomes Lima
Larissa Raymundo da Silva
Leandro Nascimento da Silva
Leniany Patrícia Moreira
Léo Fernandes Ávila
Leonara Rezende Pacheco
Lilian Aurelia Stival de Almeida
Lilian Carla Carneiro
Liliane Coelho de Carvalho
Lívia Marques de Almeida Parreira
Liziana de Sousa Leite
Luana Cássia Miranda Ribeiro
Luana Vieira Martins
Lucas Costa Souza
Lucas Figueiredo Machado
Lucas Thadeu da Silva Abrantes
Lucélia Barbosa de Queiroz Silva
Luís Rodrigo Fernandes Baumann
Luiz Roberto Santos Moraes
Lysa Sousa Carvalho
Madson Marilo dos Santos Pingarilho
Marcelo Augusto de Sousa Siqueira
Marcos André de Matos
Mario Ernesto Piscocoy Díaz
Marlison Noronha Rosa
Matheus Dornelas e Machado
Matheus Paz Costa Ramos
Maykell Mendes Guimarães
Michele Dias da Silva Oliveira
Milena Araújo dos Santos
Monalisa Teixeira Neves Silva
Nara Ballaminut
Nayana Cristina Souza Camargo
Nayara Pereira Rezende de Sousa
Nayara Valéria Assis Marcelino
Nilson Clementino Ferreira
Noely Vicente Ribeiro
Nolan Ribeiro Bezerra
Patricia Layne Alves Traldi
Patricia Paulla de Oliveira
Patrícia Pereira da Silva Santos
Paulo Henrique Brasil Ribeiro
Paulo Otávio Lourenço Silva
Paulo Sérgio Scalize
Pedro Henrique Bhering Silveira
Pedro Leonardo Longhin Silva
Pedro Parlandi Almeida
Pedro Victor Brasil Ribeiro
Quéren-Hapuque Freitas do Nascimento
Rafael Alves Guimarães
Raianny Ferreira Cardoso
Renan de Souza Soares
Renata Medici Frayne Cuba
Ricardo Prado Abreu Reis
Ricardo Valadão de Carvalho
Roberta Vieira Nunes Pinheiro
Roberto Araújo Bezerra
Rosana Gonçalves Barros
Samira Nascimento Mamed
Sara Duarte Sacho
Saulo Bruno Silveira e Souza
Simone Costa Pfeiffer
Steffeny Luzia Teodoro de Sousa
Sueli Meira da Silva Dias
Suiany Dias Rocha
Tales Dias Aguiar
Talita Cintra Braga
Thais Reis Oliveira
Thaísa Cristina Afonso
Thaísa Fernandes de Oliveira
Thatielly Camilla Dias de Souza
Thays Millena Alves Pedroso
Thiago Henrique Brandão de Souza
Tiago Miranda Dantas
Valéria Gonçalves Gomes
Valéria Pagotto
Vanessa Araújo Jorge
Vanessa Elias da Cunha
Vanessa Marques de Souza Rocha
Victor Hugo Souza Florentino Porto
Wanessa Fernandes Carvalho
Wellington Nunes de Oliveira
Yan Machado Sousa
Yane Xavier da Costa
Ysabella de Paula dos Reis
Zilma Barbosa de Andrade

Dados Internacionais de Catalogação na Publicação (CIP) GPT/BC/UFG

C745 Condições de saúde e saneamento da Comunidade Castelo, Retiro e Três Rios: Simolândia – GO: 2019 [Ebook] / Paulo Sérgio Scalize ... [et al.]. – Goiânia : Cegraf UFG, 2020. 19 p. : il. – (Condições de saúde e saneamento das comunidades rurais e tradicionais do Estado de Goiás)

Material elaborado pelo projeto SanRural, executado pela Universidade Federal de Goiás em parceria com o Ministério da Saúde - Fundação Nacional de Saúde (FUNASA).
ISBN: 978-65-89504-08-5

1.População rural. 2. Saneamento rural. 3. Saúde rural. 4. Doenças - Prevenção I. Scalize, Paulo Sérgio.
CDU: 628.316.334.55(817.3)

Bibliotecário responsável: Enderson Medeiros / CRB1: 2276



CONDIÇÕES SOCIOECONÔMICAS, CULTURAIS E AMBIENTAIS

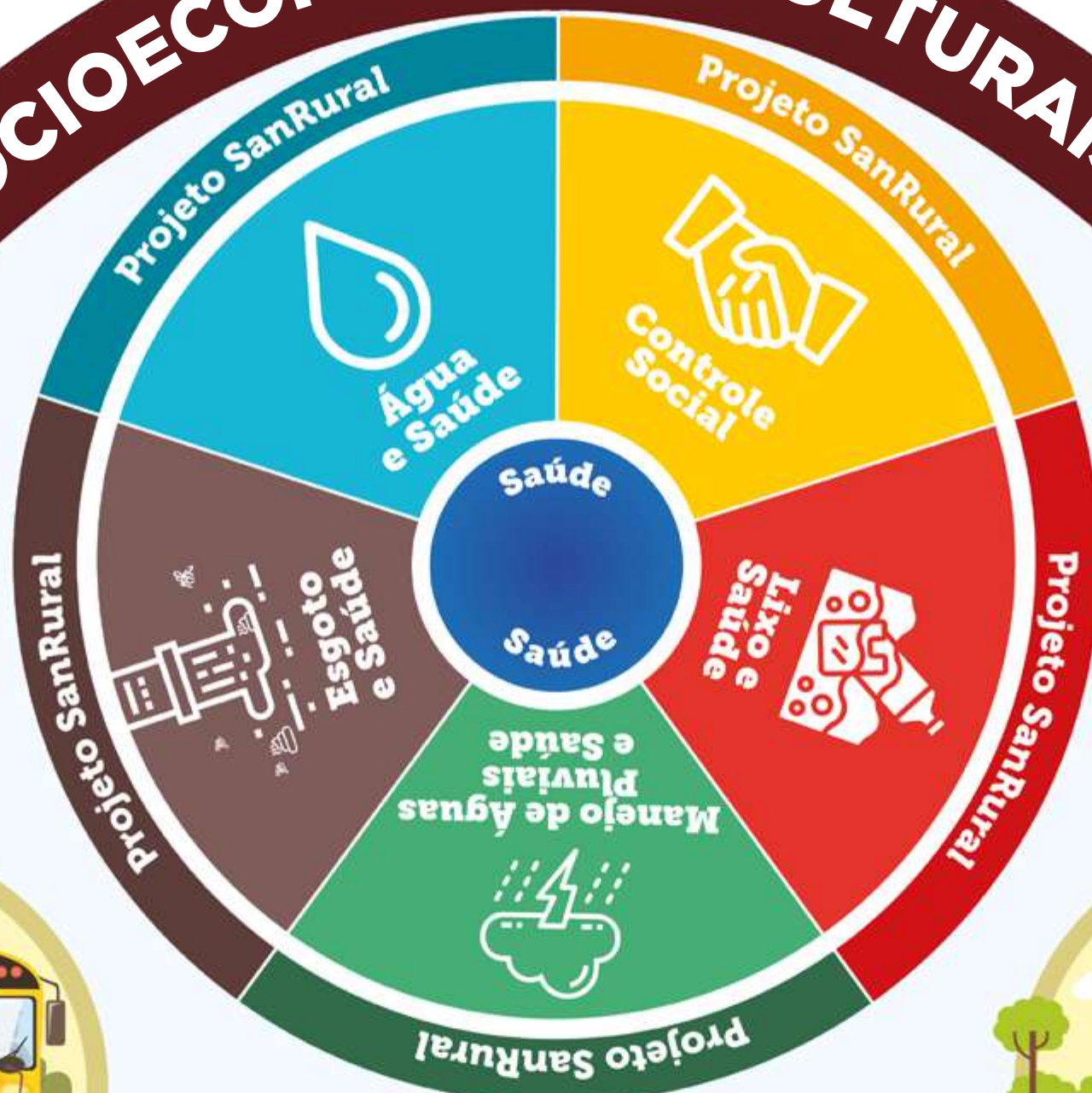

CONDIÇÕES SOCIOECONÔMICAS, CULTURAIS E AMBIENTAIS

Vocês disseram que a saúde de vocês está...

55,4%

Muito boa e boa



44,6%

Regular, ruim e muito ruim

Vocês disseram que a possibilidade de pegar uma doença devido às condições de saneamento básico é...

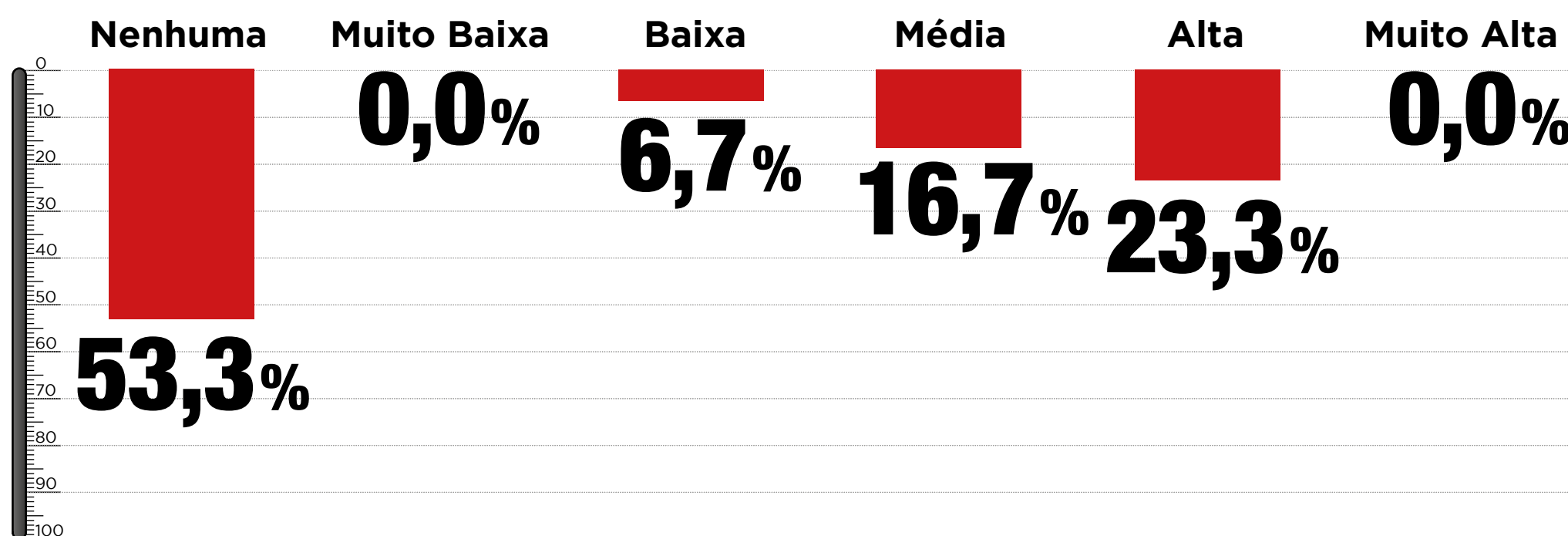
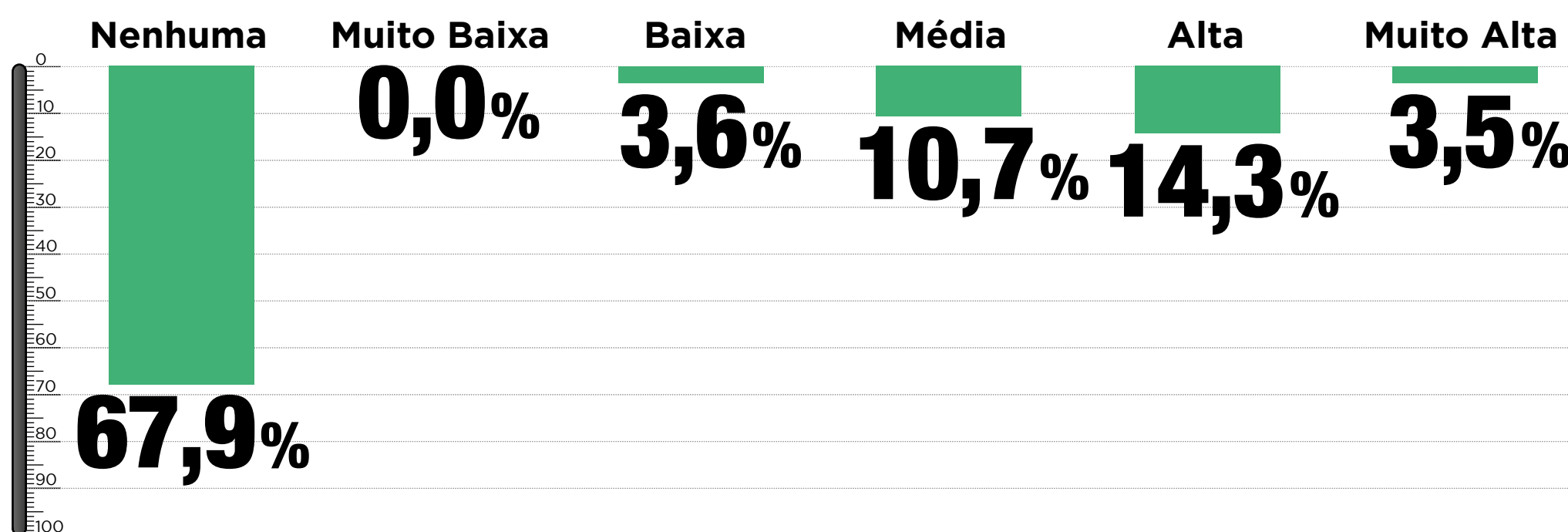
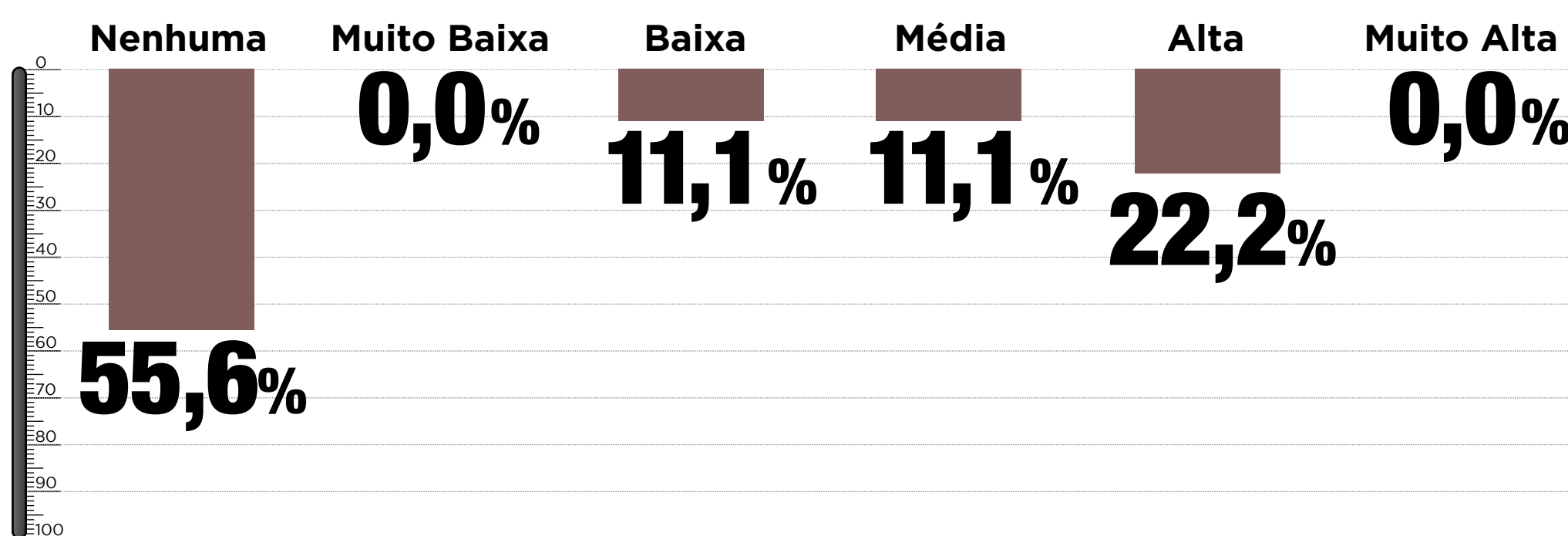
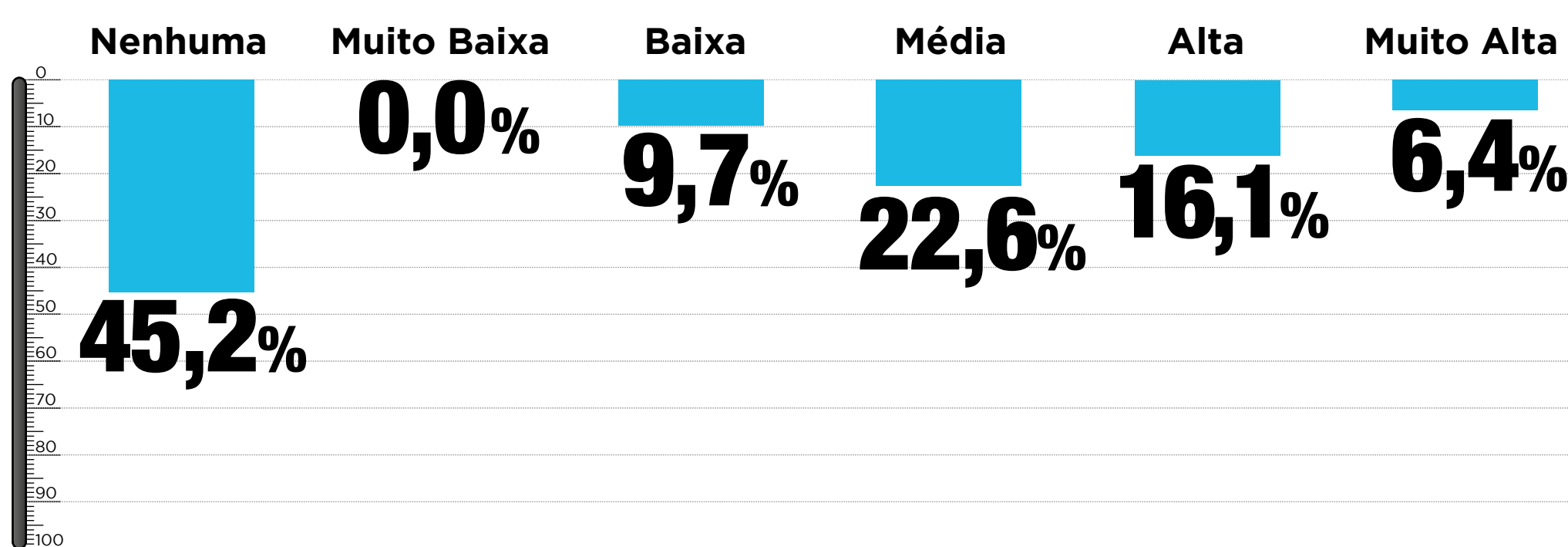

Abastecimento de água

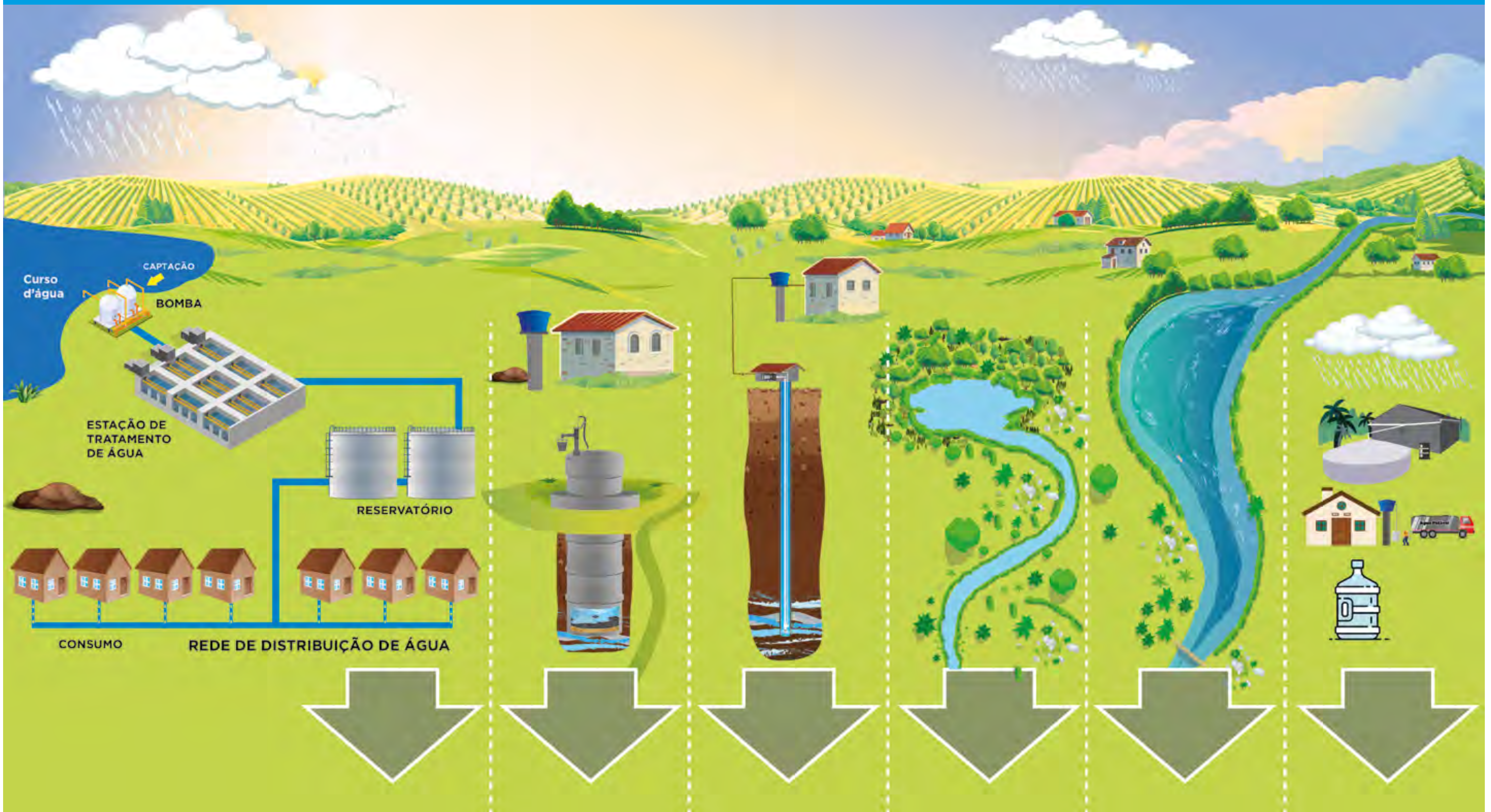

USO	SISTEMA DE ABASTECIMENTO DE ÁGUA - SAA(%)	POÇO RASO ESCAVADO (%)	POÇO TUBULAR (RASO E/OU PROFUNDO)(%)	BICA, NASCENTE OU MINA (%)	RIO E/OU AÇUDE (%)	OUTRAS FONTES (%)
BEBER	97,1	0,0	0,0	2,9	0,0	0,0
LAVAR ALIMENTOS E COZINHAR	97,1	0,0	0,0	2,9	0,0	0,0
BANHO	97,1	0,0	0,0	2,9	0,0	0,0
OUTROS	91,4	0,0	0,0	2,9	5,7	0,0

Qualidade da água para consumo

<h3>Cloro</h3> <p>Ausente 😞</p>	<h3>Turbidez</h3> <p>100% ⇒ $T \leq 1,0$ NTU 😊 0,0% ⇒ $1,0 < T \leq 5,0$ NTU 😊 0,0% ⇒ $T > 5,0$ NTU 😊</p>
<h3>Cor aparente</h3> <p>100% ⇒ ≤ 15 UC 😊 0,0% ⇒ > 15 UC 😊</p>	<h3>Coliformes - <i>E. coli</i></h3> <p>42,1% ⇒ ausência 😊 57,9% ⇒ presença 😞</p>

Esgotamento doméstico

Fossa séptica



5,7%

Fossa rudimentar

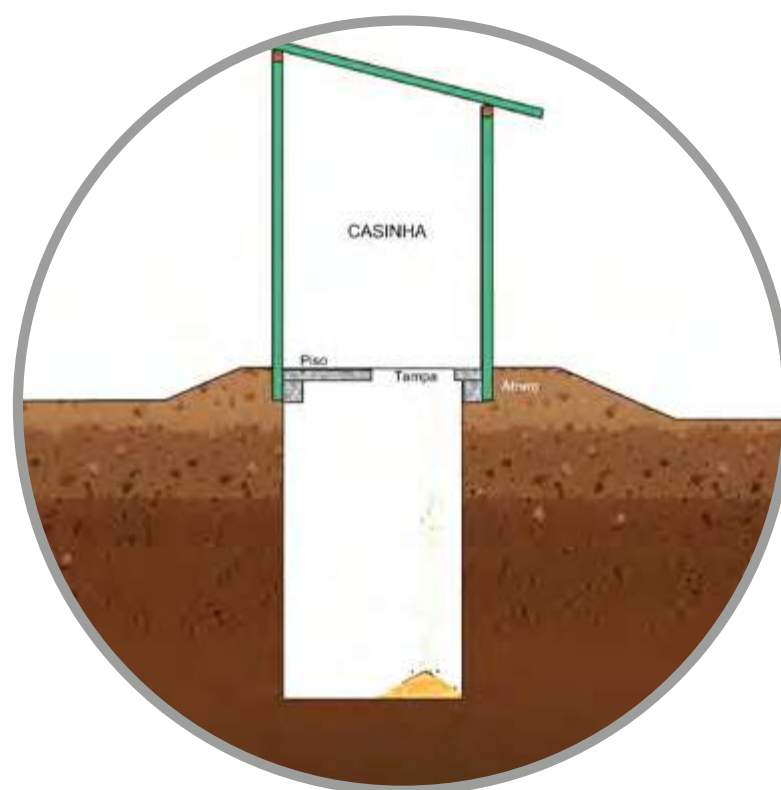

82,9%

Céu aberto



11,4%

Distâncias entre fontes de contaminação e a fonte de água

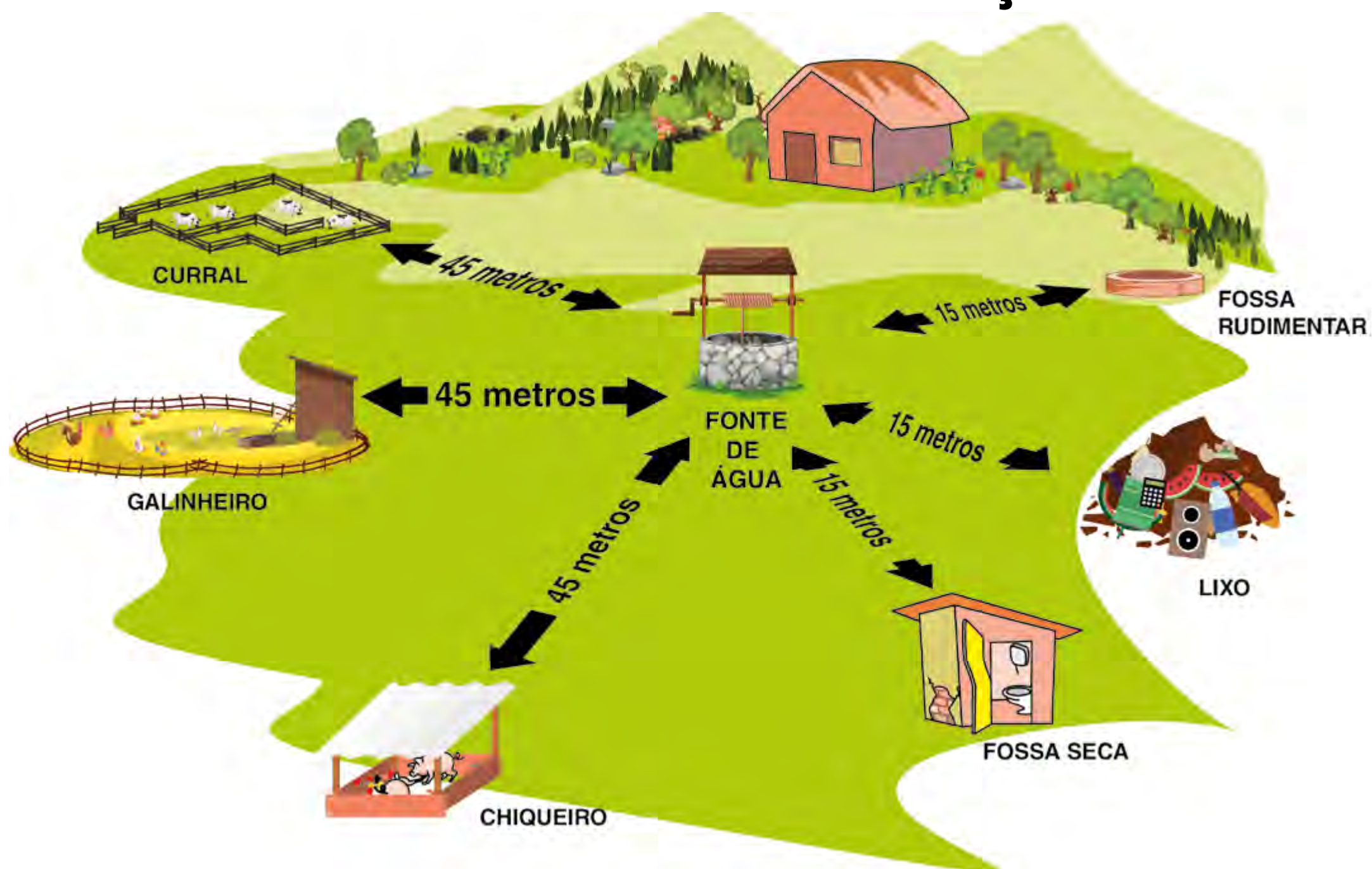

DESTINO DA ÁGUA CINZA

Água da lavagem das roupas

88,2%
Despejo a céu aberto



8,8%
Despejo na fossa



Água do banho

38,7%

Despejo a céu aberto

61,3%

Despejo na fossa

0,0%

Despejo no rio

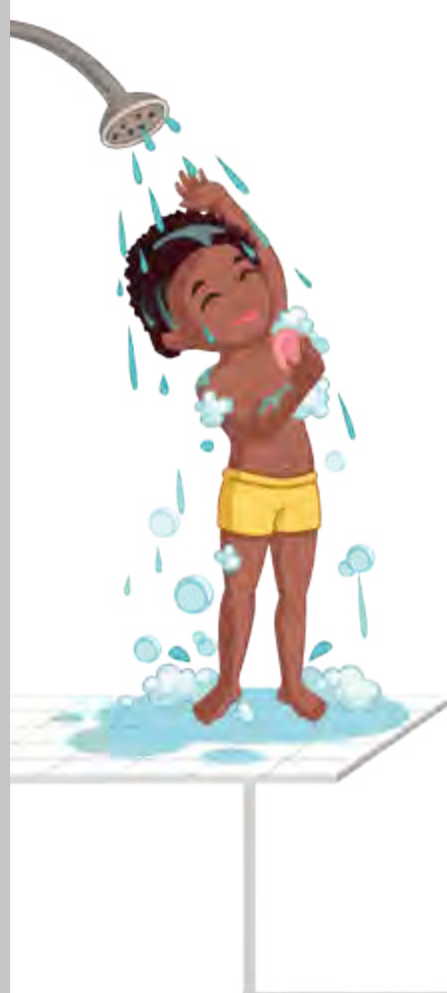

Água da lavagem de louças

85,7%
Despejo a céu aberto



14,3%
Despejo na fossa



Resíduos sólidos

SEPARAÇÃO DO LIXO

100%



0,0%

DESTINAÇÃO DO LIXO, DOS AGROTÓXICOS E MATERIAIS INFECTANTES

LIXO SECO



0,0%
Prefeitura recolhe



100%
Queima o lixo



0,0%
Joga na fossa desativada



5,7%
Deixa no quintal



11,4%
Enterra o lixo



0,0%
Joga no rio ou ribeirão



14,3%
Vende



2,9%
Reutiliza

LIXO ORGÂNICO



0,0%
Prefeitura recolhe



91,4%
Alimenta os animais



0,0%
Compostagem

AGROTÓXICOS



66,7%
QUEIMAM

16,7%
DEVOLVEM AO FORNECEDOR

0,0%
REUTILIZAM

25,0%
OUTROS DESTINOS

INFECTANTES



34,3%
QUEIMAM

22,9%
ENTERRAM E/OU JOGAM EM BURACO

0,0%
JOGAM EM FOSSA DESATIVADA

2,9%
OUTROS DESTINOS

PNEUS



45,7%
INEXISTÊNCIA

21,1%
QUEIMAM

0,0%
ENTERRAM

36,8%
REUTILIZAM

26,3%
DEIXAM NO QUINTAL

31,6%
DEIXAM NA BORRACHARIA

RECIPIENTES QUE ACUMULAM ÁGUA



28,6%
BEBEDOURO DE ANIMAIS

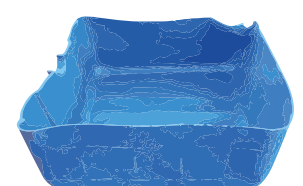

54,3%
RECIPIENTES QUE ACUMULAM ÁGUA

Obs.: Considerando que em um mesmo domicílio se faz mais de uma forma de destinação final, observa-se que o percentual ultrapassou os 100,0%.

Drenagem da água das chuvas

Dificuldade de acesso à comunidade

20,0% - SIM

80,0% NÃO

5 | 10 | 15 | 20

5 | 10 | 15 | 20 | 25 | 30 | 35 | 40 | 45 | 50 | 55 | 60 | 65 | 70 | 75 | 80

Mas consegue chegar a comunidade

Ruas asfaltadas

Presença de bacia de infiltração e/ou valas/canaletas na via de acesso à comunidade

Casa acima do nível do terreno



0,0%



SIM



68,6%

Lotes localizados próximos dos rios

Lotes com presença de curva em nível

Lotes com presença de canaletas/valetas



51,4%



15,4%



25,8%

Lotes com erosão

Casas com goteiras

Casas onde a água da enxurrada entra



5,9%



48,6%



5,7%

GÊNERO



FAIXA ETÁRIA



CONDIÇÕES SOCIOECONÔMICAS, CULTURAIS E AMBIENTAIS

ÁGUA

ESGOTO

REDES SOCIAIS E COMUNITÁRIAS
MEDIDAS DE PREVENÇÃO E CONTROLE INTRADOMICILIARES

MEDIDAS DE PREVENÇÃO E CONTROLE INDIVIDUAIS

DOENÇAS INVESTIGADAS

AMEBÍASE	0,0%
ASCARIDÍASE	9,1%
GIARDÍASE	0,0%
TOXOPLASMOSE	33,4%
OBESIDADE	18,8%
CHIKUNGUNYA	0,0%
DENGUE	24,5%
CRÍPTOSPORIDIOSE	0,0%
HEPATITE A	73,2%
OUTRAS VERMINOSES	31,4%
CISTO DE ENTAMOEBA COLI	3,0%
ZIKA	0,0%
VIROSES	0,0%
CHAGAS	24,7%
DENGUE	1,2%
ANEMIA	8,1%
GASTRITE	8,1%
HEPATITE A	2,3%
DEPRESSÃO	4,7%
HIPERTENSÃO	39,5%
DOENÇA DE CHAGAS	3,5%
ASCARIDÍASE	9,1%
DIABETES	8,1%
INSUFICIÊNCIA RENAL	2,3%
COLESTEROL ALTO	20,9%
INFECÇÃO URINÁRIA	8,1%
ANEMIA FALCIFORME	2,3%
OBESIDADE	1,2%

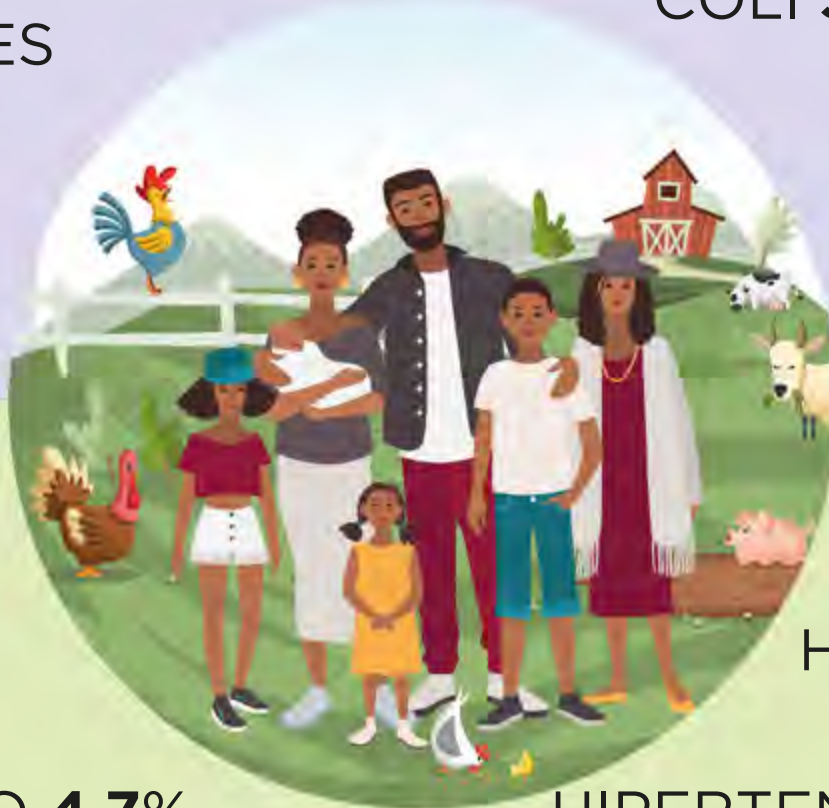

DOENÇAS INVESTIGADAS E NÃO REFERIDAS

Zika, Chikungunya, Febre Amarela, Mayaro, Malária, Hepatite B, Hepatite C, Leptospirose, Esquistossomose, Hantavirose, Equinococose, Hanseníase, Tuberculose, Teníase, Leishmaniose, Poliomielite, Gastrite por *Helicobacter pylori*, Toxoplasmose, Câncer.

DOENÇAS AUTORREFERIDAS

REDES SOCIAIS E COMUNITÁRIAS
MEDIDAS DE PREVENÇÃO E CONTROLE COMUNITÁRIAS

MANEJO DAS ÁGUAS PLUVIAIS

RESÍDUOS SÓLIDOS



ESCOLARIDADE



DIVERSIDADE DE RENDA



CONDIÇÕES SOCIOECONÔMICAS, CULTURAIS E AMBIENTAIS

DOENÇAS INVESTIGADAS

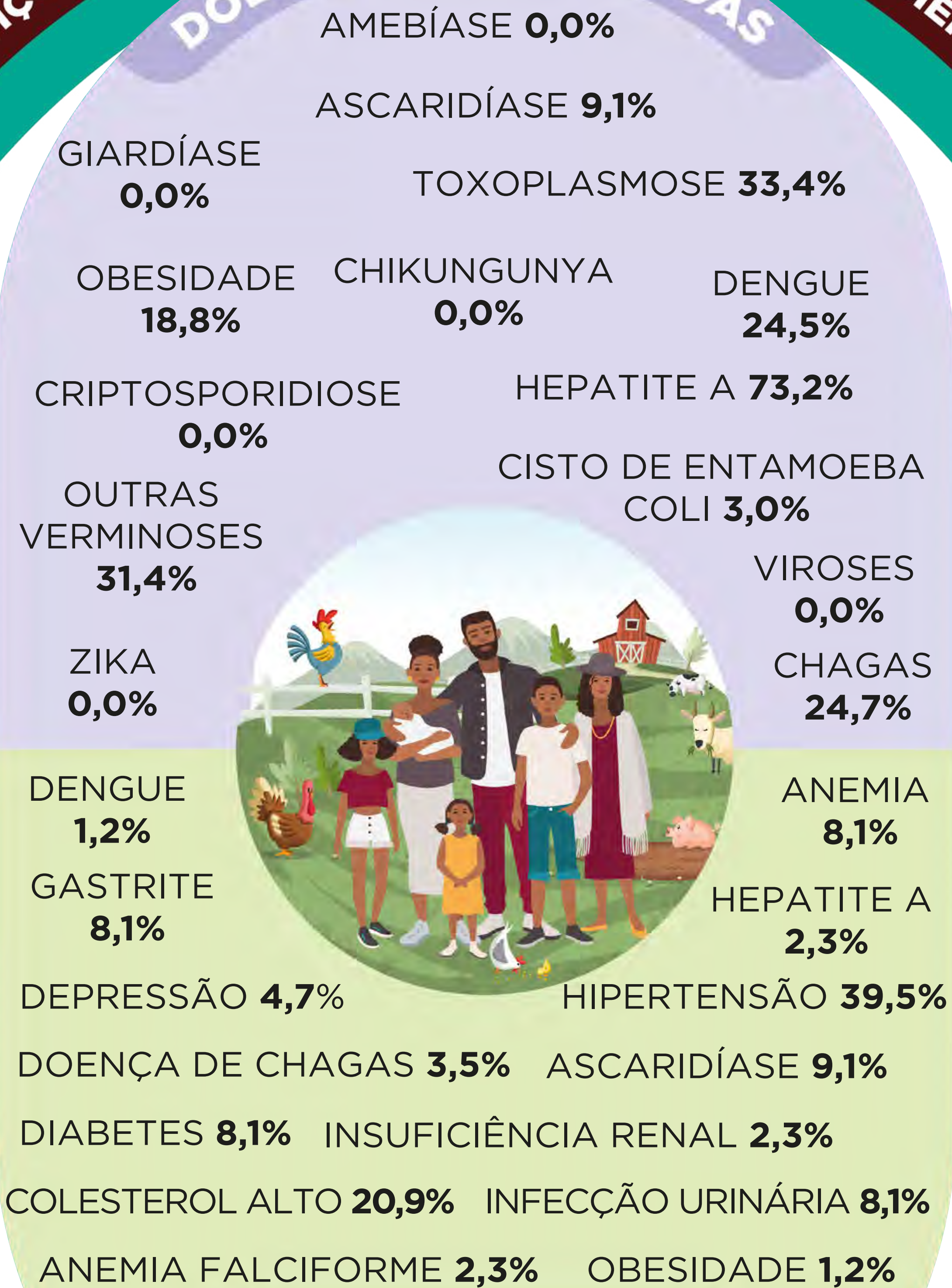

DOENÇAS INVESTIGADAS E NÃO REFERIDAS

Zika, Chikungunya, Febre Amarela, Mayaro, Malária, Hepatite B, Hepatite C, Leptospirose, Esquistossomose, Hantavirose, Equinococose, Hanseníase, Tuberculose, Teníase, Leishmaniose, Poliomielite, Gastrite por *Helicobacter pylori*, Toxoplasmose, Câncer.

DOENÇAS AUTORREFERIDAS

CONDIÇÕES SOCIOECONÔMICAS, CULTURAIS E AMBIENTAIS

GÊNERO



CONDIÇÕES SOCIOECONÔMICAS, CULTURAIS E AMBIENTAIS

FAIXA ETÁRIA

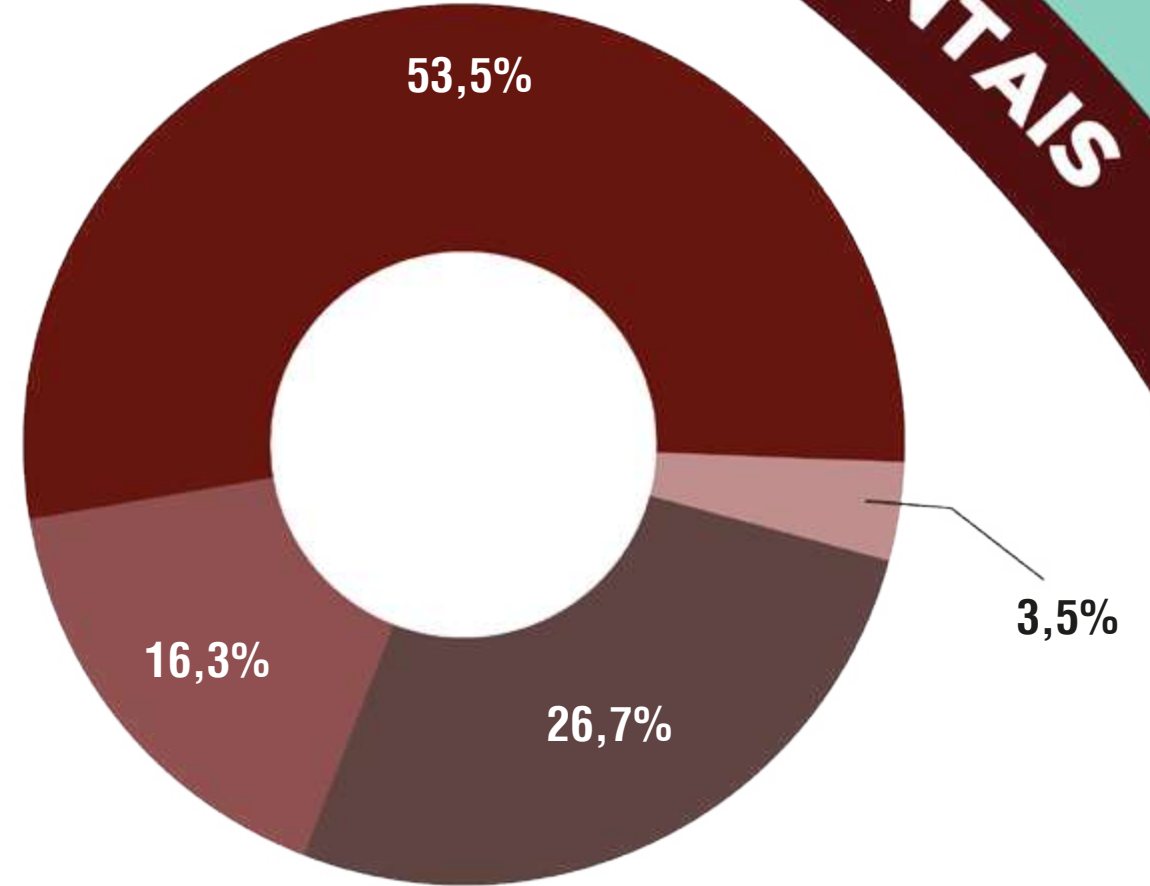
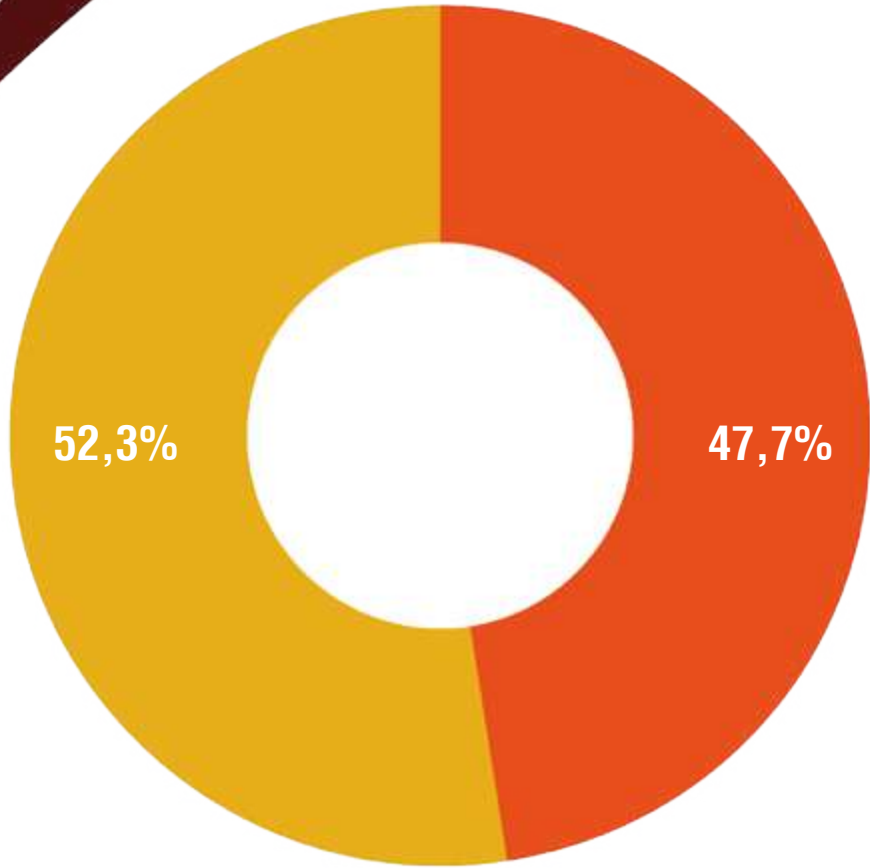

Feminino

Masculino

não sabe - 1,1%

sem alfabetização - 26,7%

educação infantil - 3,5%

ensino fundamental - 47,7%

ensino médio - 12,8%

Especialização - 7,0%

graduação 1,2%

REDES SOCIAIS E COMUNITÁRIAS

DOENÇAS INVESTIGADAS

AMEBÍASE 0,0%
 ASCARIDÍASE 9,1%
 GIARDÍASE 0,0%
 TOXOPLASMOSE 33,4%
 OBESIDADE 18,8%
 CHIKUNGUNYA 0,0%
 DENGUE 24,5%
 CRIPTOSPORIDIOSE 0,0%
 HEPATITE A 73,2%
 OUTRAS VERMINOSES 31,4%
 CISTO DE ENTAMOEBACOLI 3,0%
 VIROSES 0,0%
 CHAGAS 24,7%
 ZIKA 0,0%
 ANEMIA 8,1%
 DENGUE 1,2%
 GASTRITE 8,1%
 HEPATITE A 2,3%
 DEPRESSÃO 4,7%
 HIPERTENSÃO 39,5%
 DOENÇA DE CHAGAS 3,5%
 ASCARIDÍASE 9,1%
 DIABETES 8,1%
 INSUFICIÊNCIA RENAL 2,3%
 COLESTEROL ALTO 20,9%
 INFECÇÃO URINÁRIA 8,1%
 ANEMIA FALCIFORME 2,3%
 OBESIDADE 1,2%

DOENÇAS AUTORREFERIDAS

Zika, Chikungunya, Febre Amarela, Mayaro, Malária, Hepatite B, Hepatite C, Leptospirose, Esquistossomose, Hantavírose, Equinocose, Hanseníase, Tuberculose, Teníase, Leishmaniose, Poliomielite, Gastrite por *Helicobacter pylori*, Toxoplasmose, Câncer.

REDES SOCIAIS E COMUNITÁRIAS

DOENÇAS INVESTIGADAS E NÃO REFERIDAS

Zika, Chikungunya, Febre Amarela, Mayaro, Malária, Hepatite B, Hepatite C, Leptospirose, Esquistossomose, Hantavírose, Equinocose, Hanseníase, Tuberculose, Teníase, Leishmaniose, Poliomielite, Gastrite por *Helicobacter pylori*, Toxoplasmose, Câncer.

REDES SOCIAIS E COMUNITÁRIAS

DOENÇAS INVESTIGADAS E NÃO REFERIDAS

Zika, Chikungunya, Febre Amarela, Mayaro, Malária, Hepatite B, Hepatite C, Leptospirose, Esquistossomose, Hantavírose, Equinocose, Hanseníase, Tuberculose, Teníase, Leishmaniose, Poliomielite, Gastrite por *Helicobacter pylori*, Toxoplasmose, Câncer.

ADULTOS

JOVENS

IDOSOS

CRIANÇAS

Um modo - 36%

Dois modos - 12%

Três modos - 24%

Quatro modos - 12%

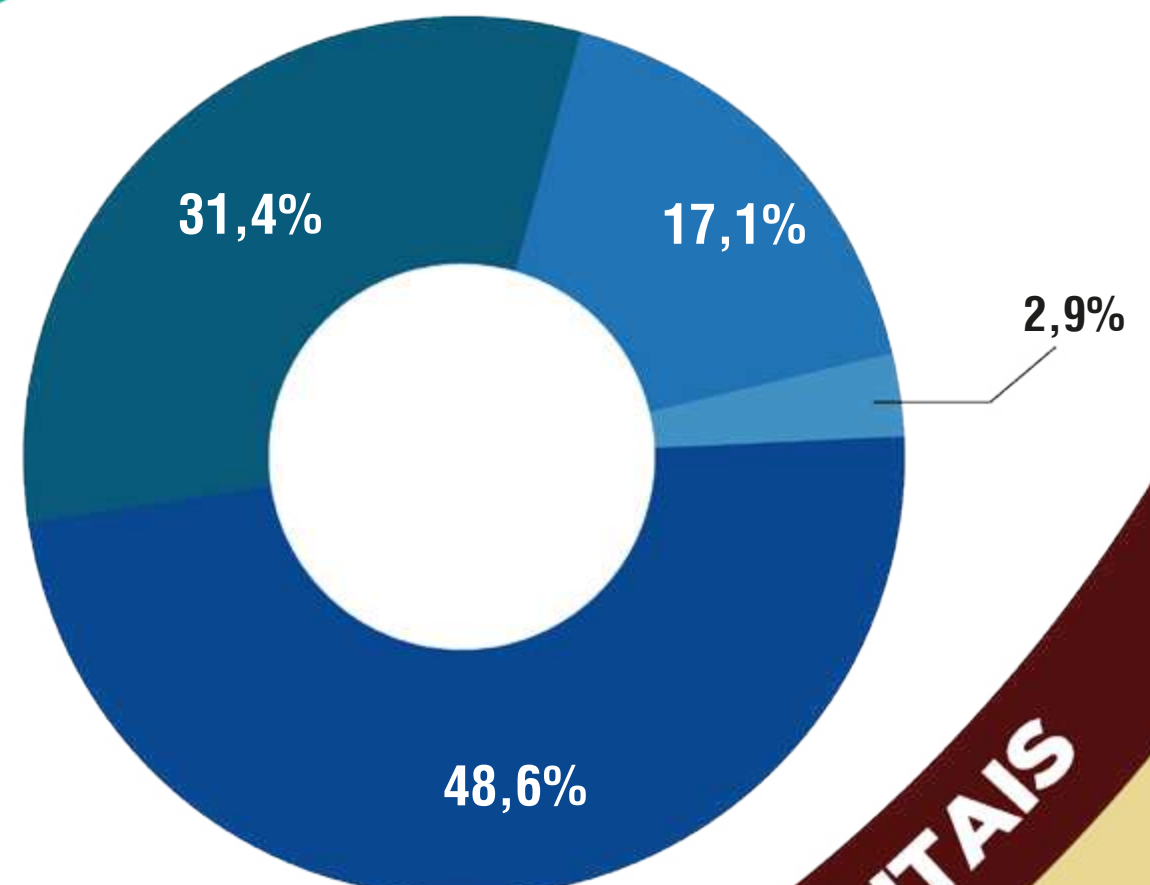
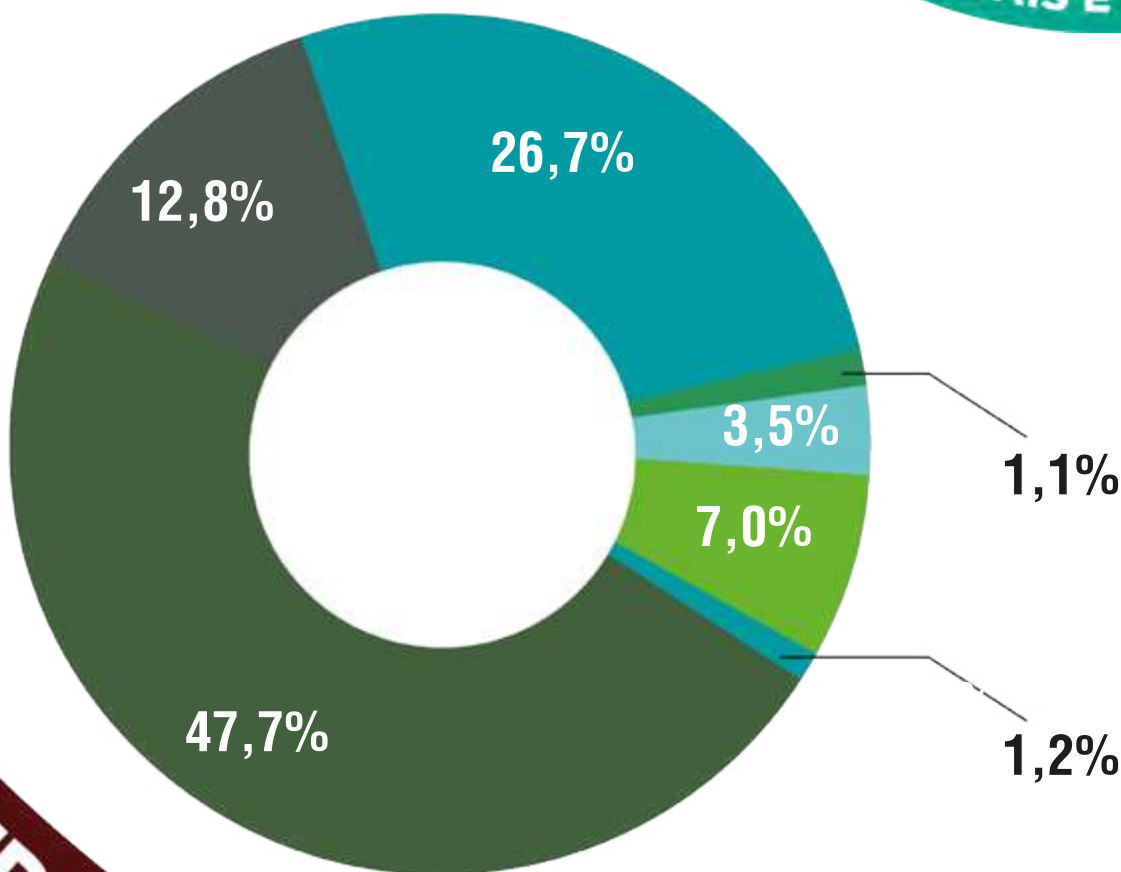

ESCOLARIDADE



DIVERSIDADE DE RENDA

CONDIÇÕES SOCIOECONÔMICAS, CULTURAIS E AMBIENTAIS

MEDIDAS DE PREVENÇÃO E CONTROLE INDIVIDUAIS



Uso de medicamentos

40,0%
recorreram a medidas caseiras



22,9%

usaram remédio para verme nos últimos 12 meses

Estilo de vida

Atividades físicas

80,2%

não praticam atividade física regularmente

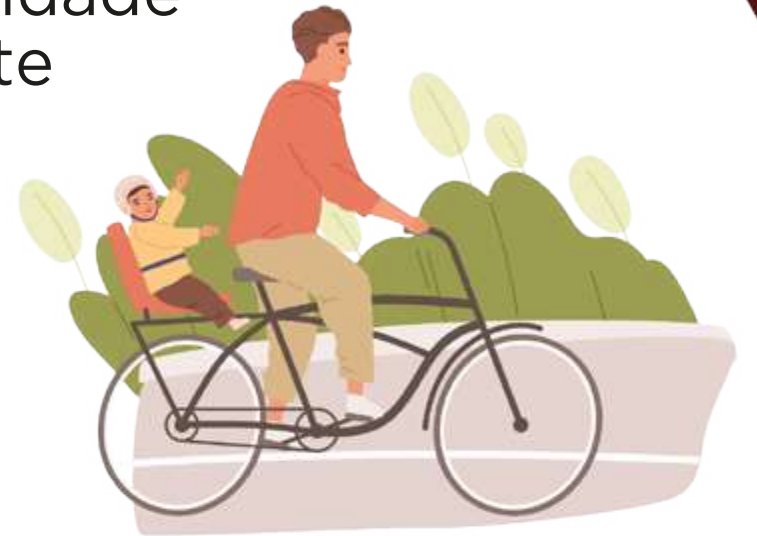

Proteção contra mosquito

6,7%

usam repelente de queimar no ambiente



53,3%

Repelente corporal

REDES SOCIAIS E COMUNITÁRIAS

DOENÇAS INVESTIGADAS

AMEBIASE	0,0%
ASCARIDÍASE	9,1%
GIARDÍASE	0,0%
TOXOPLASMOSE	33,4%
OBESIDADE	18,8%
CHIKUNGUNYA	0,0%
DENGUE	24,5%
CRÍPTOSPORIDIOSE	0,0%
HEPATITE A	73,2%
OUTRAS VERMINOSES	31,4%
CISTO DE ENTAMOEBA COLI	3,0%
ZIKA	0,0%
VIROSES	0,0%
CHAGAS	24,7%
DENGUE	1,2%
ANEMIA	8,1%
GASTRITE	8,1%
HEPATITE A	2,3%
DEPRESSÃO	4,7%
HIPERTENSÃO	39,5%
DOENÇA DE CHAGAS	3,5%
ASCARIDÍASE	9,1%
DIABETES	8,1%
INSUFICIÊNCIA RENAL	2,3%
COLESTEROL ALTO	20,9%
INFECÇÃO URINÁRIA	8,1%
ANEMIA FALCIFORME	2,3%
OBESIDADE	1,2%

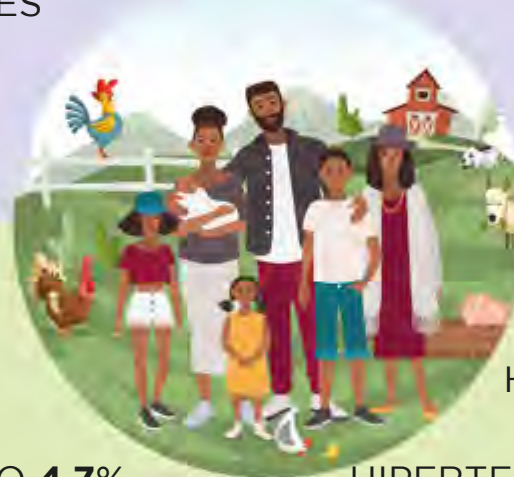

REDES SOCIAIS E COMUNITÁRIAS

VACINAÇÃO

50,0%

atrasaram 1,2 meses para Pentavalente/Tetra valente/DTP

50,0%

atrasaram 1,1 meses para Rotavírus e Febre Amarela

50,0%

atrasaram 2,2 meses para Hepatite A

77,9%

não consomem bebidas alcoólicas

82,6%

não fumam

Situação vacinal INDIVÍDUOS ACIMA DE 6 ANOS

47,1%
Hepatite B

26,5%
Tríplice viral



58,8%
Difteria e tétano

79,4%
Febre amarela

Situação vacinal CRIANÇAS

100%
Penta/Tetra/DTP

100%
Hepatite A

100%
Poliomielite

100%
Febre Amarela

100%
Rotavírus



Atrasos ou ausência de vacinação

CONDIÇÕES SOCIOECONÔMICAS, CULTURAIS E AMBIENTAIS

MEDIDAS DE PREVENÇÃO E CONTROLE INDIVIDUAIS

CONDIÇÕES SOCIOECONÔMICAS, CULTURAIS E AMBIENTAIS

MEDIDAS DE PREVENÇÃO E CONTROLE INTRADOMICILIARES

Limpeza da caixa d'água

80,0%
1 vez por ano



8,6%
Cloração



0,0%
Fervura



2,9%

Coam a água no pano



Filtragem da água

62,9%

60,0%

Utilizam filtro de barro/cerâmico/
Filtração em cerâmica porosa (vela)

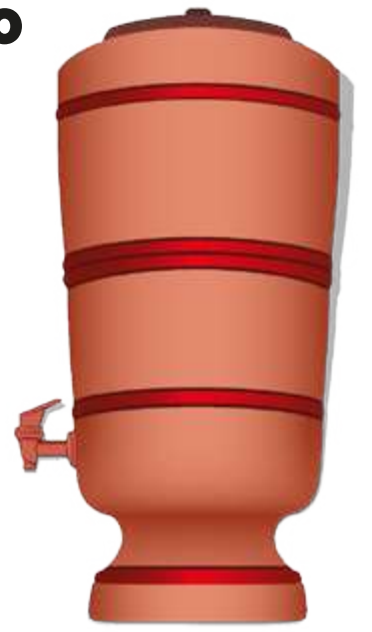

95,0%

Lavam o filtro com areia, açúcar e/ou escova



2,9%
Usam filtro elétrico



Higiene

77,1%

Sempre lavam as mãos antes de comer



84,4%
Sempre lavam as mãos após irem ao banheiro

88,5%

Têm banheiro dentro de casa

2,9%
têm banheiro somente fora de casa

8,6%

Não tem banheiro

63,6%

Sempre lavam os recipientes onde armazenam água para a ingestão



24,2%

Às vezes lavam os recipientes onde armazenam água

2,9%

Higienizam os alimentos com hipoclorito de sódio



REDES SOCIAIS E COMUNITÁRIAS

DOENÇAS INVESTIGADAS

AMEBÍASE	0,0%	TOXOPLASMOSE	33,4%
ASCARIDÍASE	9,1%	DENGUE	24,5%
GIARDÍASE	0,0%	HEPATITE A	73,2%
OBESIDADE	18,8%	CHIKUNGUNYA	0,0%
CRUPTOSPORIDIOSE	0,0%	CISTO DE ENTAMOEBA COLI	3,0%
OUTRAS VERMINOSES	31,4%	VIROSES	0,0%
ZIKA	0,0%	CHAGAS	24,7%
DENGUE	1,2%	ANEMIA	8,1%
GASTRITE	8,1%	HEPATITE A	2,3%
DEPRESSÃO	4,7%	HIPERTENSÃO	39,5%
DOENÇA DE CHAGAS	3,5%	ASCARIDÍASE	9,1%
DIABETES	8,1%	INSUFICIÊNCIA RENAL	2,3%
COLESTEROL ALTO	20,9%	INFECÇÃO URINÁRIA	8,1%
ANEMIA FALCIFORME	2,3%	OBESIDADE	1,2%

DOENÇAS INVESTIGADAS E NÃO REFERIDAS

Zika, Chikungunya, Febre Amarela, Mayaro, Malária, Hepatite B, Hepatite C, Leptospirose, Esquistossomose, Hantavirose, Equinocose, Hanseníase, Tuberculose, Teníase, Leishmaniose, Poliomielite, Gastrite por *Helicobacter pylori*, Toxoplasmose, Câncer.

REDES SOCIAIS E COMUNITÁRIAS

CONDIÇÕES SOCIOECONÔMICAS, CULTURAIS E AMBIENTAIS

MEDIDAS DE PREVENÇÃO E CONTROLE INTRADOMICILIARES

CONDIÇÕES SOCIOECONÔMICAS, CULTURAIS E AMBIENTAIS

MEDIDAS DE PREVENÇÃO E CONTROLE COMUNITÁRIAS

Acesso aos serviços sociais e de saúde



100% receberam visita de algum profissional da UBS*

71,4% procuraram os serviços de saúde para consulta médica com clínico geral e



28,6% com especialista e

54,3% vacinação

51,4%

Procuraram a unidade básica de saúde em casos de doença;

15,1%

foram internados nos últimos 12 meses: Destes,

61,5% para realizar tratamento clínico



38,5% para realizar exames

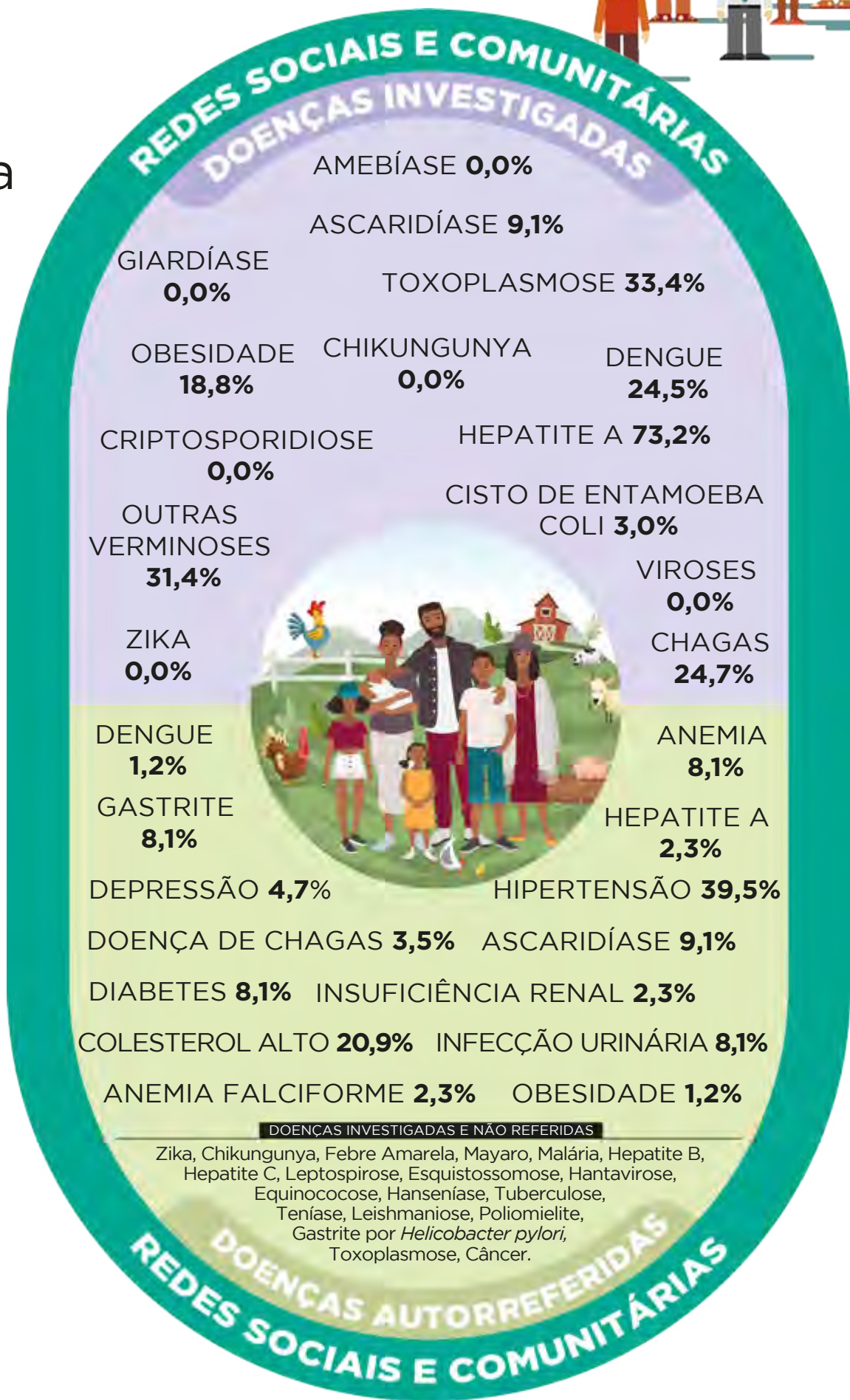

Conselhos comunitários

Criação/fortalecimento de conselho comunitário para discutir as questões de saúde, meio ambiente e saneamento na comunidade.

Representação no conselho municipal de saúde, meio ambiente ou saneamento



37,1%
Associação da comunidade



2,9%
Conselhos



11,4%
Sindicato



54,3%
Grupo religioso

CONDIÇÕES SOCIOECONÔMICAS, CULTURAIS E AMBIENTAIS

MEDIDAS DE PREVENÇÃO E CONTROLE COMUNITÁRIAS

*Unidade Básica de Saúde

CONDIÇÕES SOCIOECONÔMICAS, CULTURAIS E AMBIENTAIS

MEDIDAS DE PREVENÇÃO E CONTROLE COMUNITÁRIAS

MOMENTO DE REFLEXÃO DA COMUNIDADE

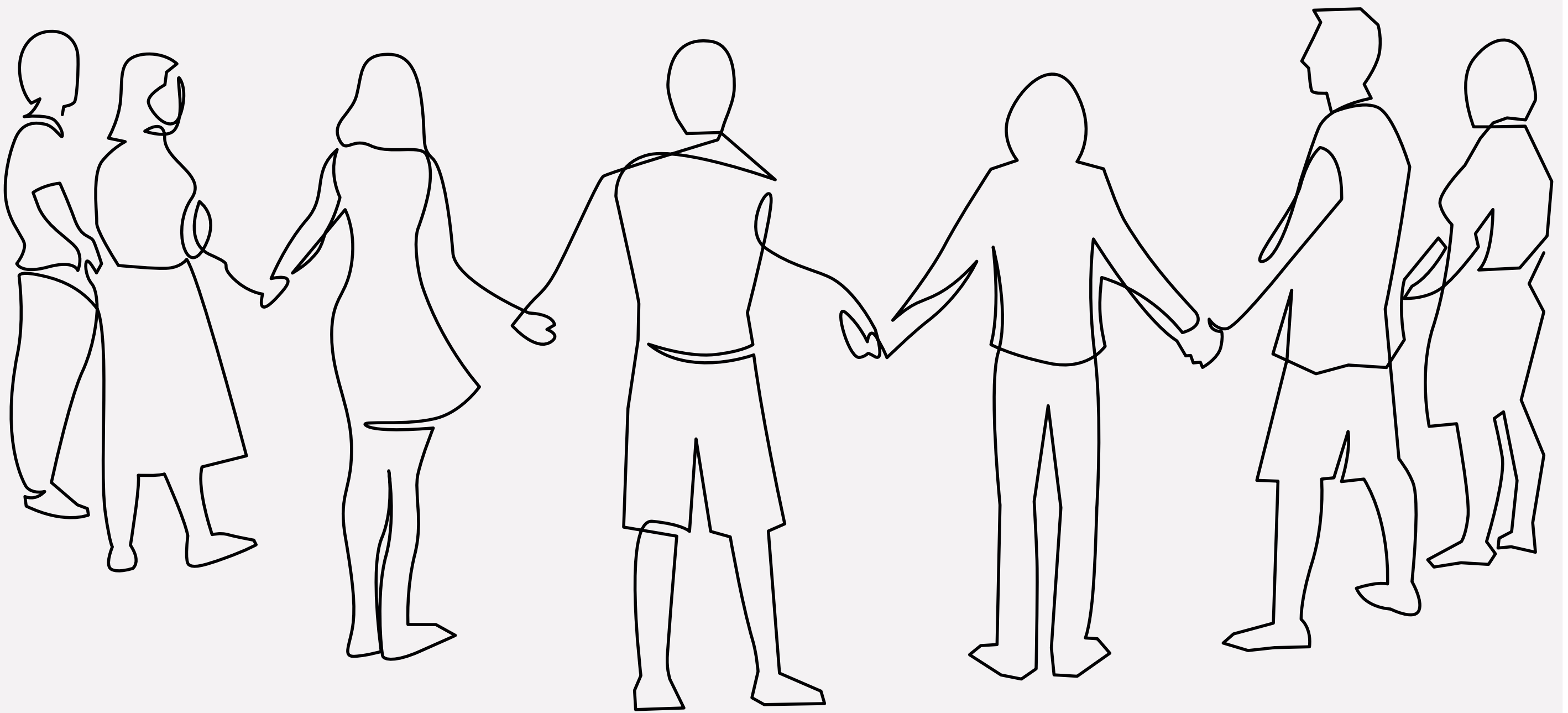

CONDIÇÕES SOCIOECONÔMICAS, CULTURAIS E AMBIENTAIS

MEDIDAS DE PREVENÇÃO E CONTROLE COMUNITÁRIAS

CONDIÇÕES SOCIOECONÔMICAS, CULTURAIS E AMBIENTAIS



Aedes aegypti

A prevenção é a única arma contra as doenças transmitidas por ele



Mantenha a caixa d'água bem fechada. Coloque também uma tela no ladrão da caixa d'água.



Mantenha bem tampados os tonéis e barris de água.



Lave semanalmente por dentro com escova e sabão os tanques utilizados para armazenar água.



Coloque areia dentro de todos os cacos que possam acumular água.



Remova folhas, galhos e tudo que possa impedir a água de correr pelas calhas.



Não deixe água acumulada sobre a laje.



Limpe sempre a bandeja do ar-condicionado para evitar o acúmulo de água.



Feche bem os sacos de lixo e deixe-os fora do alcance de animais.



Pneus devem ser acondicionados em locais cobertos.



Bandejas de geladeira podem acumular água. Fique atento.



Encha os pratinhos de vasos de plantas com areia até a borda.



Coloque o lixo em sacos plásticos e mantenha a lixeira bem fechada.



Mantenha as garrafas com a boca virada para baixo, evitando o acúmulo de água.

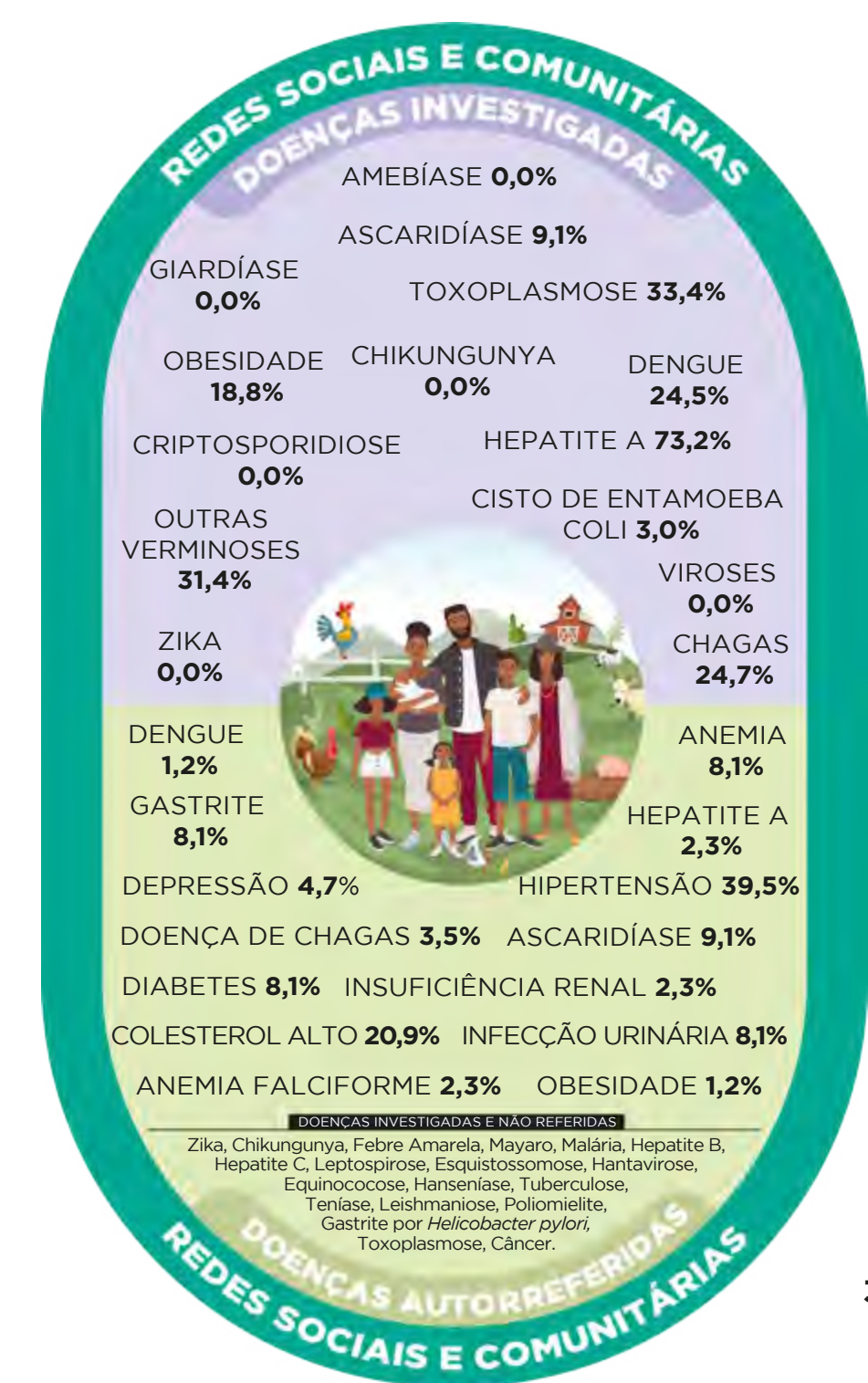

Outra opção para os pratinhos de plantas é lavar com escova, água e sabão uma vez por semana. Avalie também a possibilidade de eliminar os pratos.



Troque a água dos vasos de plantas aquáticas e lave-os com escova, água e sabão uma vez por semana.



Os vasos sanitários fora de uso ou de uso eventual devem ser tampados e verificados semanalmente.



Faça sempre a manutenção de piscinas ou fontes utilizando os produtos químicos apropriados.



Se o ralo não for de abrir e fechar, coloque uma tela fina para impedir o acesso do mosquito à água.



Lonas usadas para cobrir objetos ou entulhos devem ser bem esticadas para evitar poças d'água.

Higiene

8 passos para higiene das mãos

A lavagem das mãos é considerada um cuidado básico, mas extremamente importante para evitar a transmissão de doenças decorrentes do uso de banheiros e hospitais, ou pela contaminação por produtos químicos provenientes do manuseio de agrotóxicos.



1. Passe sabonete e água limpa nas mãos



2. Esfregue a palma de cada mão



3. Lave o dorso de cada mão



4. Esfregue entre os dedos de cada mão



5. Esfregue a ponta dos dedos



6. Esfregue a ponta dos dedos



7. Lave os punhos de ambas as mãos



8. Enxágue com água corrente e seque com toalha limpa ou papel toalha

Dica no final de lavar as mãos é usar o papel toalha usado para fechar a torneira e evitar entrar novamente em bactérias que tenham ficado na torneira na hora de abrir a água.

Lavar sempre pratos, copos e talheres.



Lavar (1) desinfetar alimentos crus (2) e deixá-lo mergulhados, durante 30 minutos (3), em uma solução com uma colher de sopa de hipoclorito de sódio a 2,5%, para cada litro de água.



Soro caseiro

O soro caseiro ajuda na reposição de líquidos perdidos pela diarreia!

1 colher grande (tipo sopa), de açúcar.

1 litro de água mineral, de água filtrada ou de água fervida (mas já fria)

1 colher pequena (tipo cafezinho), de sal

Misture bem e beba



Quantidade de soro a ingerir após evacuações

IDADE	QUANTIDADE DE SORO
Menor de 1 ano	50 - 100mL
1 a 10 anos	100 - 200mL
Maiores de 10 anos	O máximo possível que aceitar



Imunização CALENDÁRIO VACINAL

CRIANÇAS

3 doses PENTA + 2 ref DTP
1 dose FA aos 9 meses
1 dose HA aos 15 meses
1 dose TV + 01 dose Tetraviral

ADULTOS

3 doses dT
3 doses HB
1 dose FA
2 doses TV (se até 29 anos) e 1 dose TV (entre 30 e 59 anos)

CONDIÇÕES SOCIOECONÔMICAS, CULTURAIS E AMBIENTAIS

CONDIÇÕES SOCIOECONÔMICAS, CULTURAIS E AMBIENTAIS

Poço raso protegido com vala, mureta, tampa e calçada.



Tratar a água antes de consumi-la

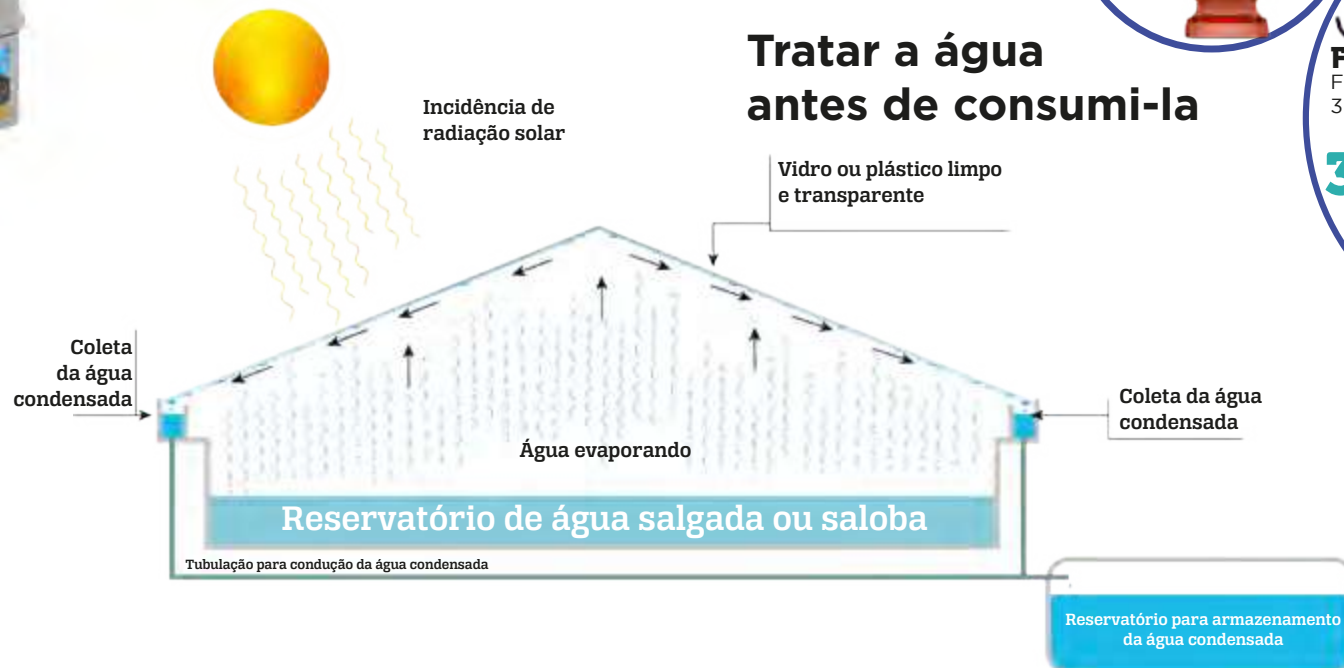
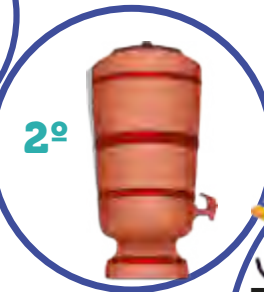

Coleta e armazenamento adequado da água da chuva



Coleta e armazenamento adequado da água da chuva



Limpeza e manutenção da caixa d'água



Mantenha tampada a caixa d'água



Proteção das nascentes com cerca de arame



INSTRUÇÕES DE SANEAMENTO DOMICILIAR

1º PASSO



Coloque uma colher pequena (de café) de água sanitária (hipoclorito de sódio a 2,5%) para cada litro de água comum e encha um balde.

2º PASSO



Desenrosque a vela.



3º PASSO

Coloque as outras partes do filtro de moído na água com hipoclorito por uma hora.



4º PASSO

Lave a vela apenas com água corrente.



5º PASSO

Depois de uma hora de moído, lave as partes do filtro com água corrente. Agora você já pode usar seu filtro!



ATENÇÃO: NÃO UTILIZE SABÃO, DETERGENTE, AREIA, SAL OU AÇÚCAR PARA LAVAR.

ATENÇÃO

TROQUE AS VELAS DO FILTRO A CADA 6 MESES OU QUANDO DIMINUIR A FILTRAÇÃO DA ÁGUA



REDES SOCIAIS E COMUNITÁRIAS

DOENÇAS INVESTIGADAS

AMEBIÁSE	0,0%
ASCARIDÍASE	9,1%
GIARDÍASE	0,0%
TOXOPLASMOSE	33,4%
OBESIDADE	18,8%
CHIKUNGUNYA	0,0%
DENGUE	24,5%
CRIPTOSPORIDIOSE	0,0%
HEPATITE A	73,2%
OUTRAS VERMINOSES	31,4%
CISTO DE ENTAMOEBA COLI	3,0%
ZIKA	0,0%
VIROSES	0,0%
CHAGAS	24,7%
DENGUE	1,2%
ANEMIA	8,1%
GASTRITE	8,1%
HEPATITE A	2,3%
DEPRESSÃO	4,7%
HIPERTENSÃO	39,5%
DOENÇA DE CHAGAS	3,5%
ASCARIDÍASE	9,1%
DIABETES	8,1%
INSUFICIÊNCIA RENAL	2,3%
COLESTEROL ALTO	20,9%
INFECÇÃO URINÁRIA	8,1%
ANEMIA FALCIFORME	2,3%
OBESIDADE	1,2%

DOENÇAS INVESTIGADAS E NÃO REFERIDAS

Zika, Chikungunya, Febre Amarela, Mayaro, Malária, Hepatite B, Hepatite C, Leptospirose, Esquistossomose, Hantavirose, Equinococose, Hanseníase, Tuberculose, Teníase, Leishmaniose, Poliomielite, Gastrite por *Helicobacter pylori*, Toxoplasmose, Câncer.

REDES SOCIAIS E COMUNITÁRIAS

CONDIÇÕES SOCIOECONÔMICAS, CULTURAIS E AMBIENTAIS

CONDIÇÕES SOCIOECONÔMICAS, CULTURAIS E AMBIENTAIS



Destinação do lixo orgânico para compostagem e alimentação dos animais



Material de construção organizado e coberto



Evitar o acúmulo de madeiras e entulhos nas proximidades das casas



Devolver as pilhas, baterias e os eletrodomésticos aos locais onde comprou



Reuso de pneus para alimentação e plantações



Descartar de forma adequada os resíduos infectantes



Acondicionar de forma correta o lixo



Entulho e lixo devem ser descartados corretamente. Guarde pneus em local coberto ou faça furos para não acumular água. Garrafas PET e de vidro devem ser embaladas e descartadas corretamente na lixeira, em local coberto ou de cabeça para baixo.



Separar o lixo seco do orgânico

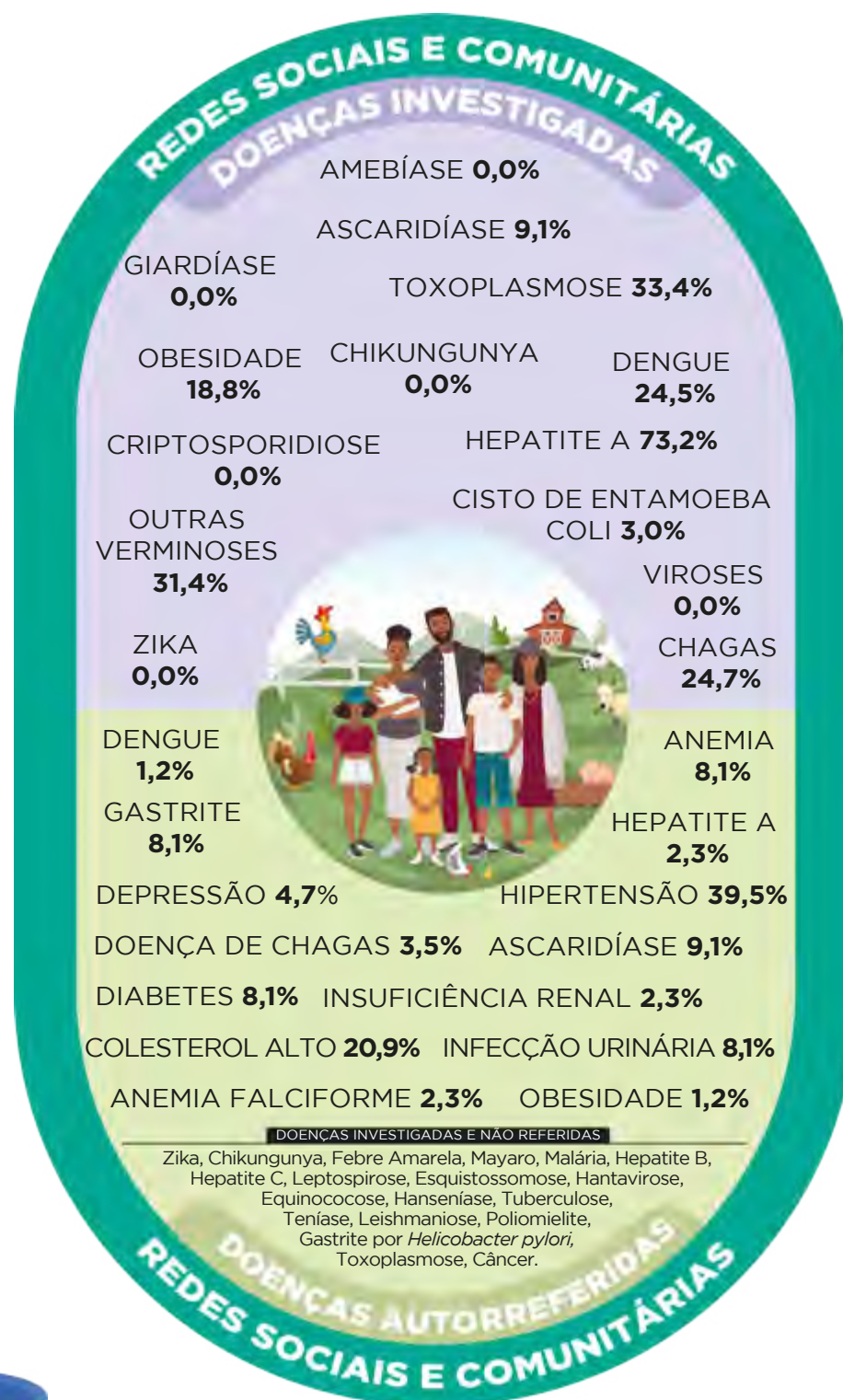

Não utilizar embalagens de agrotóxicos para armazenar água, comida ou plantar

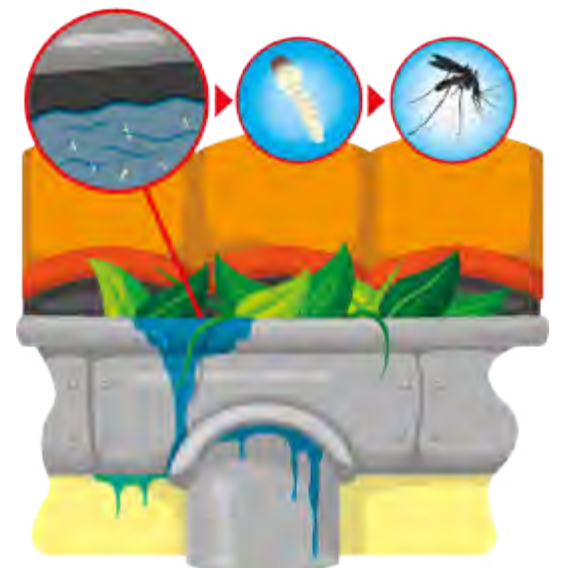

Limpe bem as calhas e não deixe que a água se acumule

CONDIÇÕES SOCIOECONÔMICAS, CULTURAIS E AMBIENTAIS

CONDIÇÕES SOCIOECONÔMICAS, CULTURAIS E AMBIENTAIS



Casa com até 5 pessoas
(como é sistema modular, pode ser facilmente redimensionado)

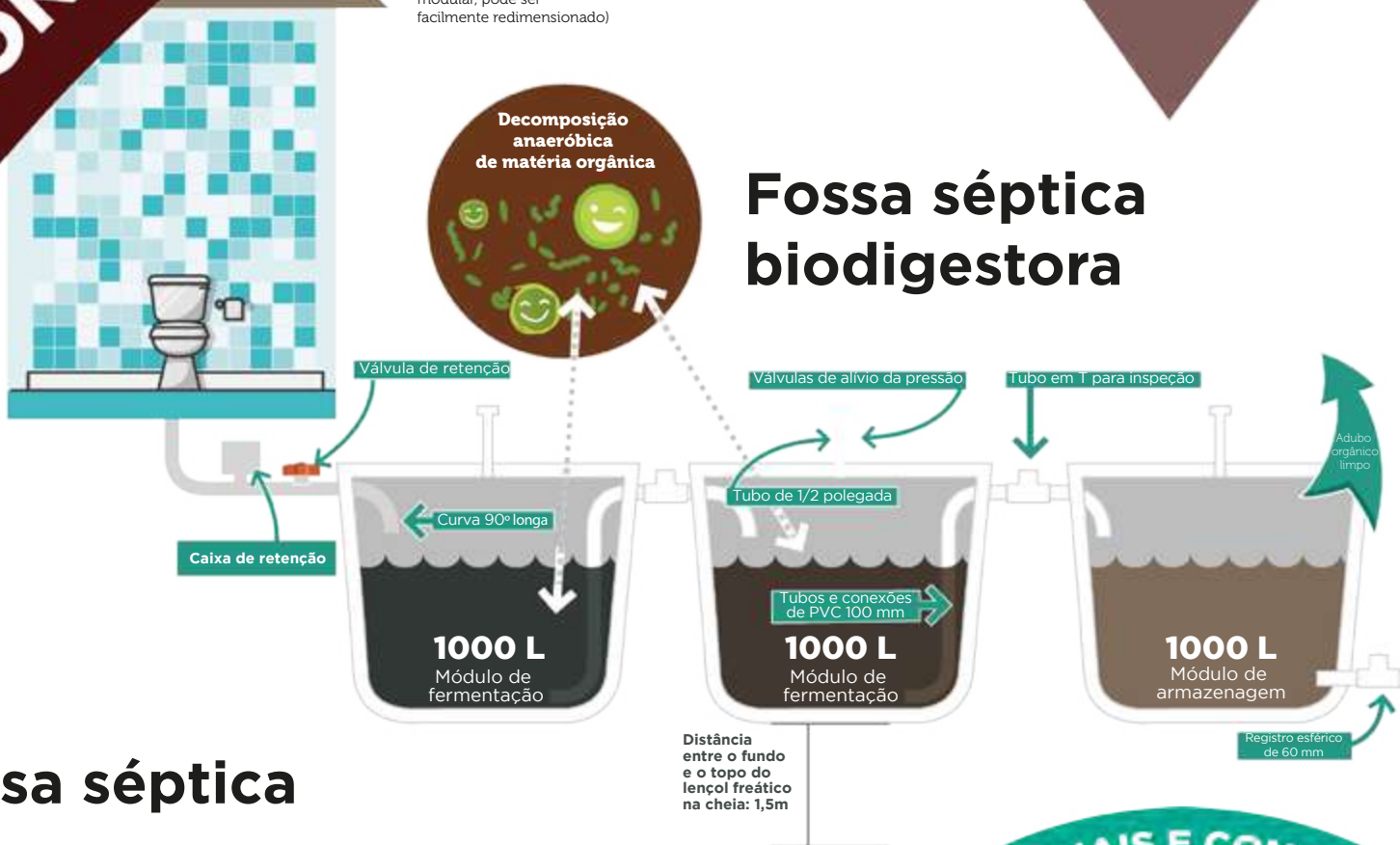

Fossa séptica biodigestora

Caixa de gordura

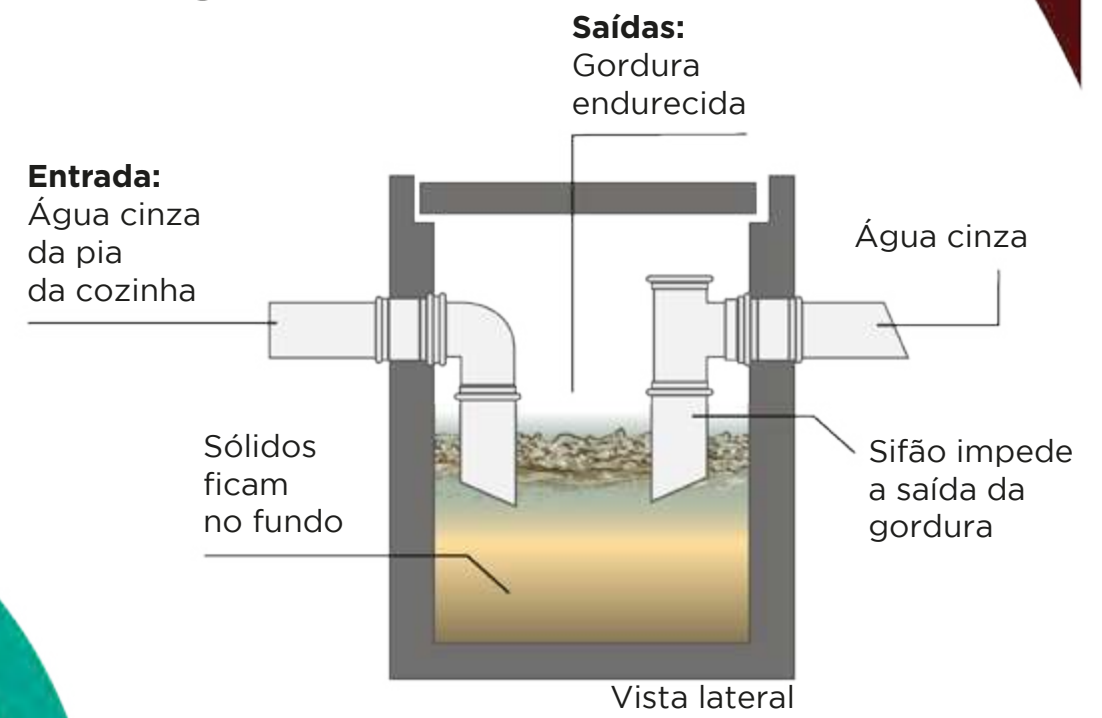

Fossa séptica

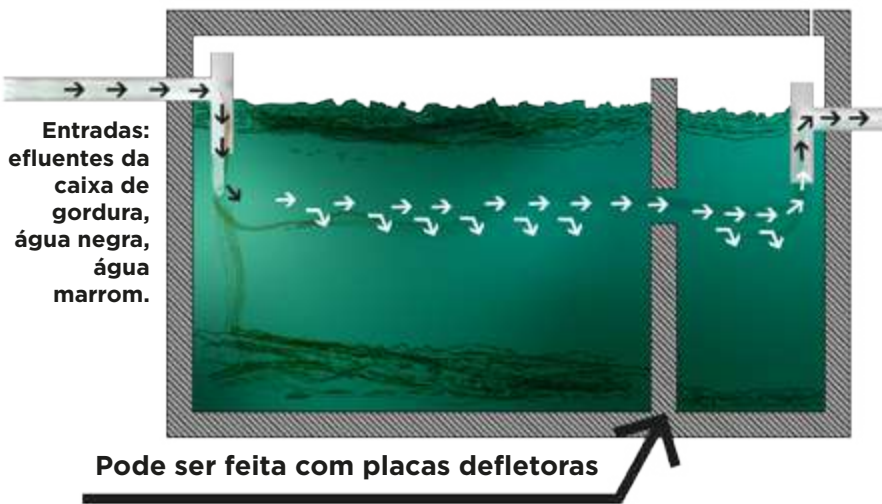

Fossa seca

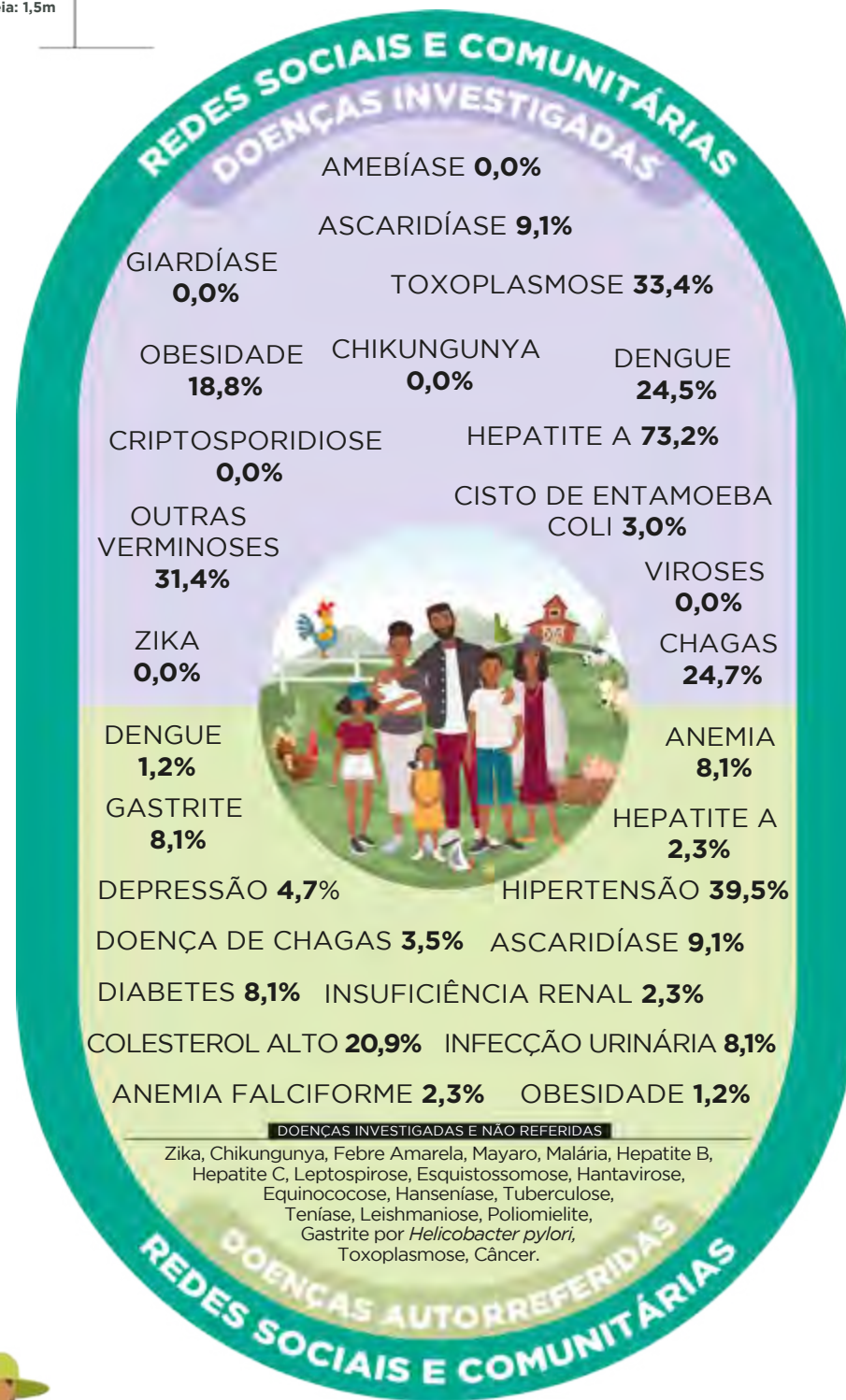

Casa com banheiro dentro de casa



Esquema de sistema alagado construído

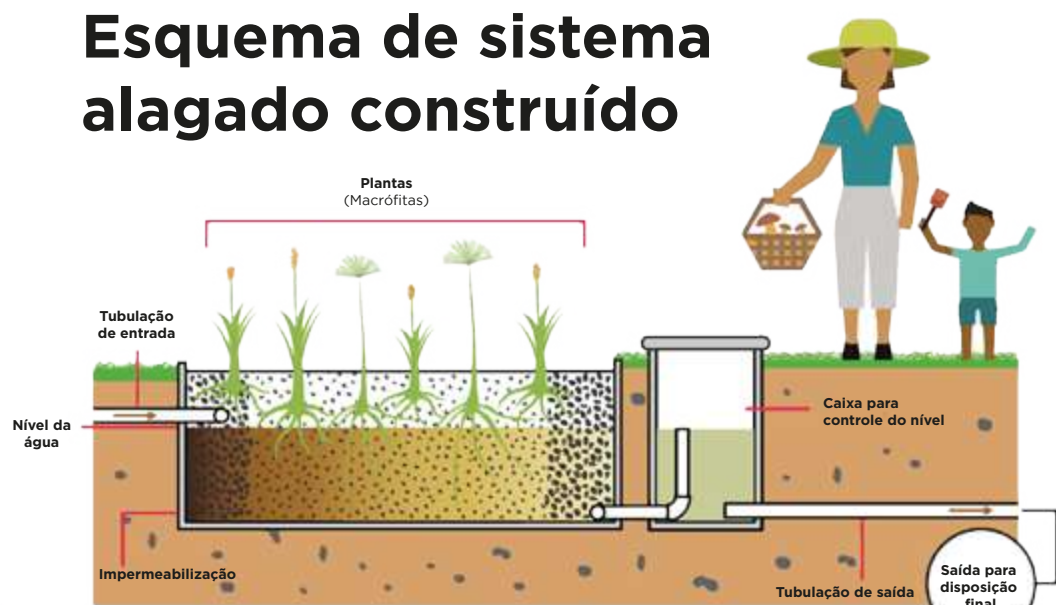

Fossa - ciclo de bananeiras

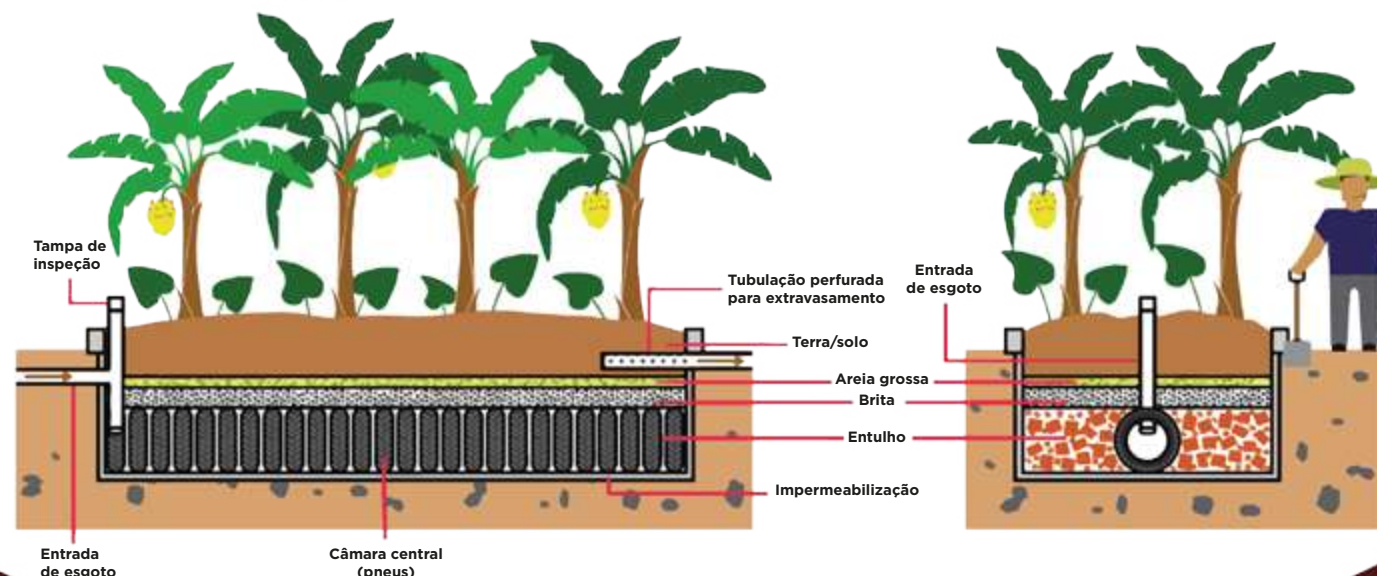

Biodigestor

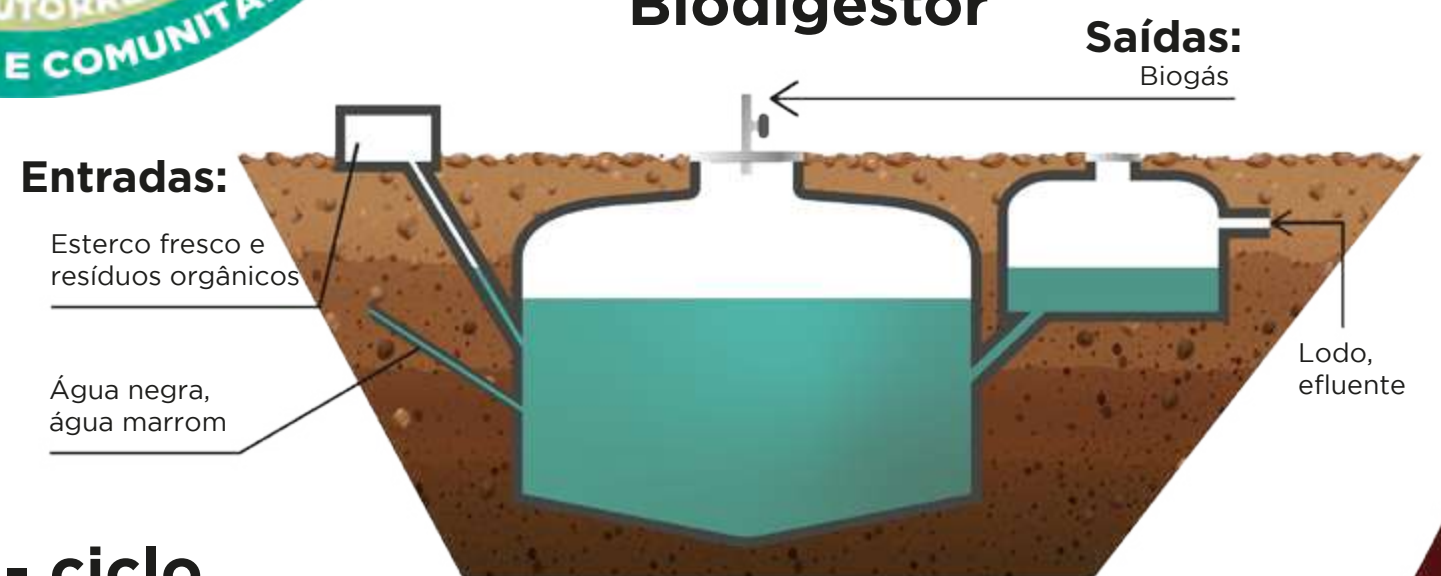

CONDIÇÕES SOCIOECONÔMICAS, CULTURAIS E AMBIENTAIS

CONDIÇÕES SOCIOECONÔMICAS, CULTURAIS E AMBIENTAIS



Soleira das casas acima do nível do terreno
(dificulta a entrada de água da chuva dentro da casa)



Barraginha /barragens de contenção

Casa com goteira



Disponibilidade de drenagem nas vias de acesso à comunidade

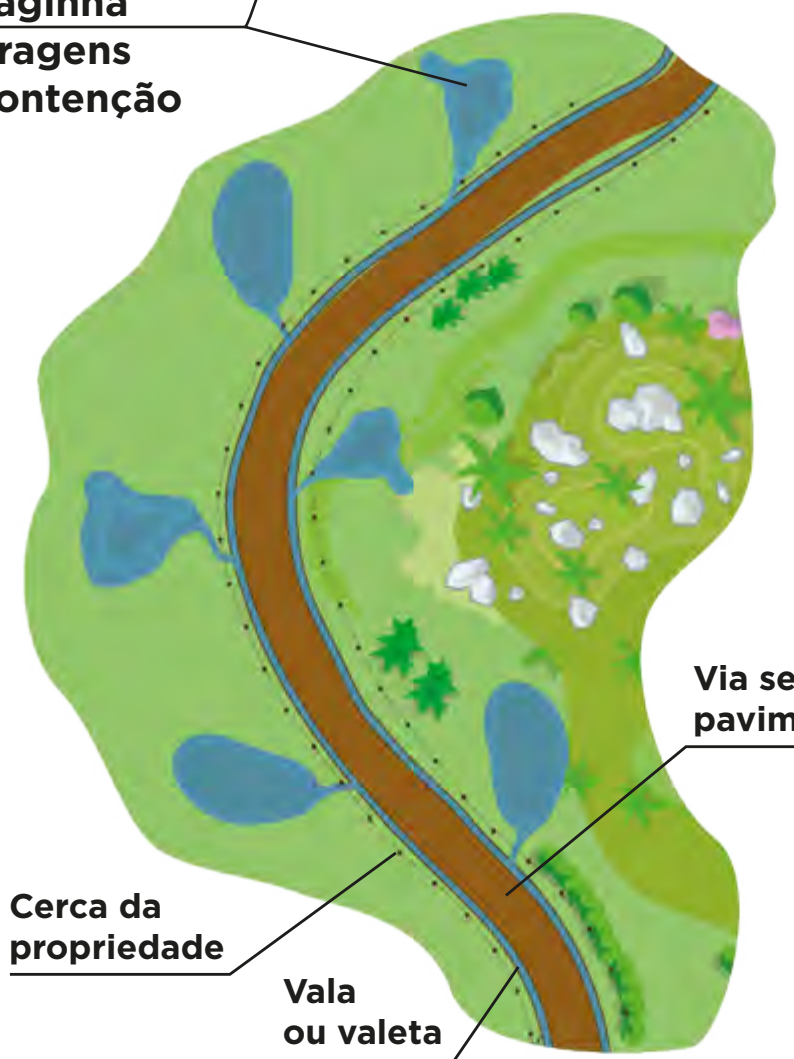
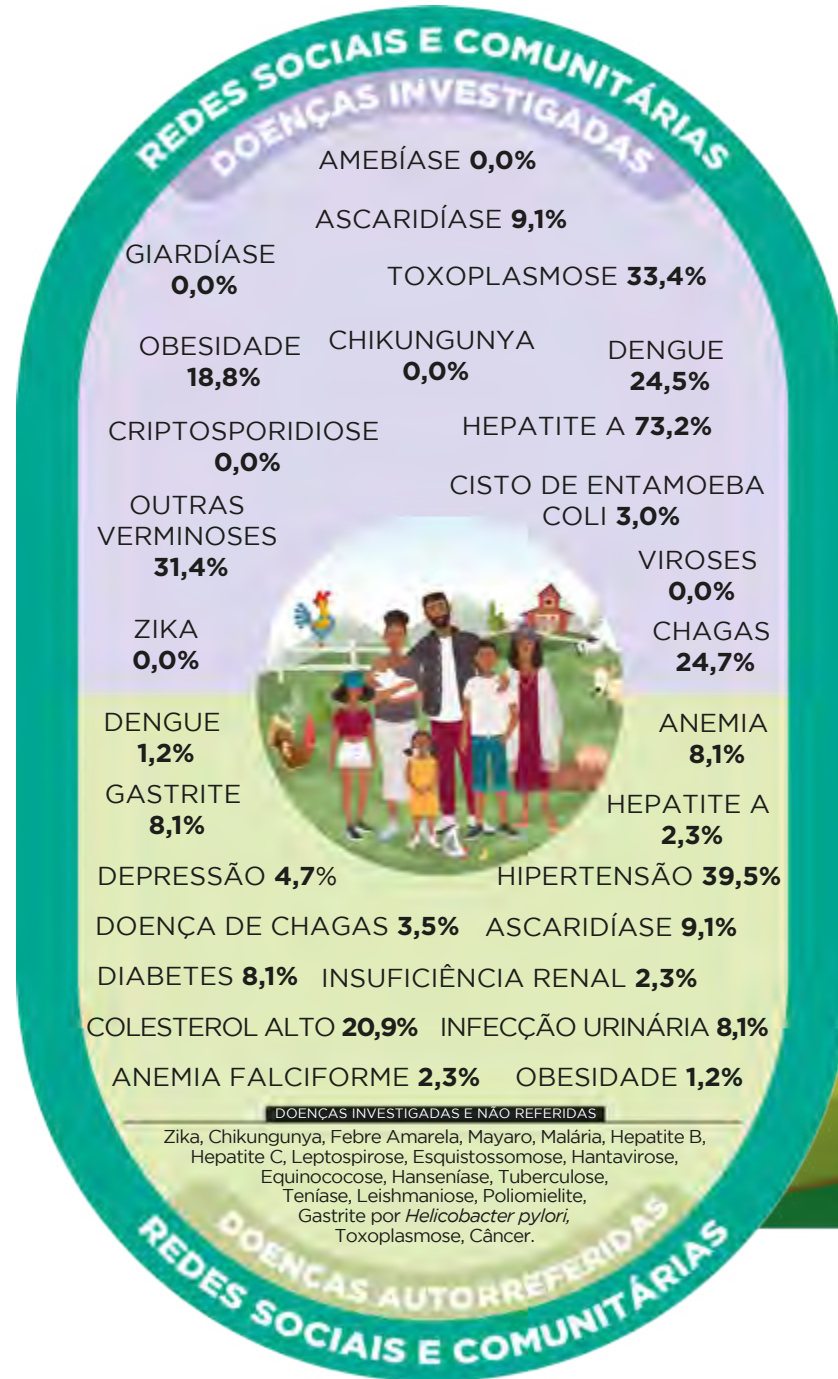

Via sem pavimentação

Cerca da propriedade

Vala ou valeta



Curva de nível

Evitar erosão, reter a água terra fértil e produtiva

Terraciamento

É útil para evitar erosões, ampliar a área de cultivo e intensificar o aproveitamento da água



CONDIÇÕES SOCIOECONÔMICAS, CULTURAIS E AMBIENTAIS



INDIVIDUAL

O QUE?

QUEM?

COMO?

POR QUE?

COLETIVO







Saneamento e Saúde
Ambiental Rural

Saneamento e Saúde
Ambiental em Comunidades
Rurais e Tradicionais de Goiás



Contato: www.sanrural.ufg.br